

(सूचनाको हकसम्बन्धी ऐन, २०६४ को दफा ५(३) तथा सूचनाको हकसम्बन्धी नियमावली, २०६५ को नियम ३ बमोजिम सार्वजनिक गरिएको)

कालिका गाउँपालिका

गाउँ कार्यपालिकाको कार्यालय

धैवुङ, रसुवा

आ.व. २०८१/०८२ को माघ देखि चैत्र मसान्त सम्मको

स्वतः प्रकाशन प्रतिवेदन

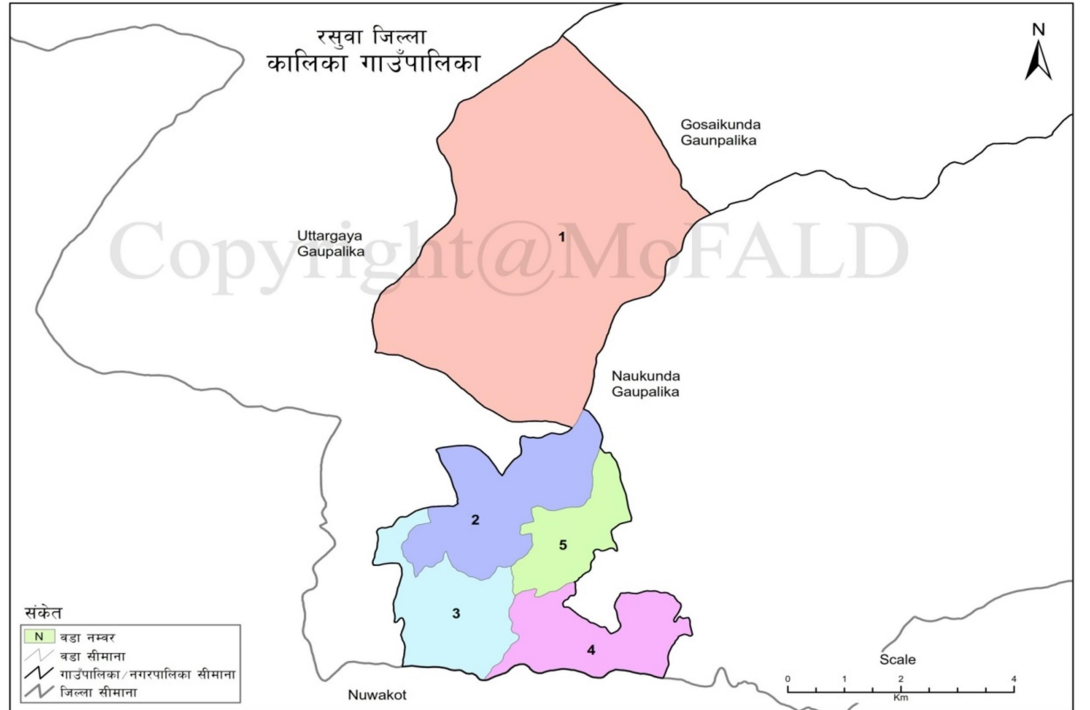

प्रकाशक :

कालिका गाउँपालिका

गाउँ कार्यपालिकाको कार्यालय, धैवुङ, रसुवा

Web : www.kalikarmrasuwa.gov.np

E-mail : info@kalikamunrasuwa.gov.np



आ.व. २०८१।०८२ को माघ देखि चैत्र मसान्त सम्मको स्वतः प्रकाशन प्रतिवेदन

(सूचनाको हकसम्बन्धी ऐन, २०६४ को दफा ५(३) तथा सूचनाको हकसम्बन्धी नियमावली, २०६५ को नियम ३ बमोजिम सार्वजनिक गरिएको)

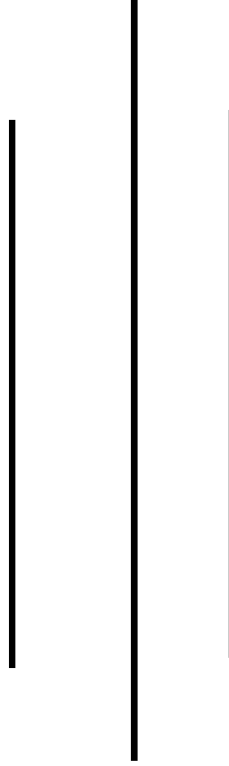

२०८१ माघ देखि २०८१ चैत्र मसान्त सम्मको स्वतः प्रकाशन प्रतिवेदन



कालिका गाउँपालिका

गाउँ कार्यपालिकाको कार्यालय, धैवुङ, रसुवा

Web : www.kalikarmrasuwa.gov.np

E-mail : info@kalikamunrasuwa.gov.np

कृष्ण बहादुर के.सी.कुँवर
प्रमुख प्रशासकीय अधिकृत

आ.व. २०८१/०८२ को माघ देखि चैत्र मसान्तसम्मको कार्य समेटी तयार गरिएको स्वतः प्रकाशन प्रतिवेदन



आ.व. २०८१/०८२ को माघ देखि चैत्र मसान्तसम्मको कार्य समेटी तयार गरिएको स्वतः प्रकाशन

प्रकाशक : कालिका गाउँपालिका

प्रशासन, योजना तथा अनुगमन शाखा

फोन नं. : ०१०-५४२०९८/०१०-५४२०९६

इमेल: info@kalikamunrasuwa.gov.np

वेब साइट : www.kalikamunrasuwa.gov.np

प्रकाशन : २०८२ बैशाख

कृष्ण बहादुर के.सी.कुँवर
प्रमुख प्रशासकीय अधिकृत

विषयसूची

क्र.स	विवरण	पेज न..
१	कार्यालयको स्वरूप र प्रकृति	१
२	कार्यालयको उद्देश्य	२
३	गाउँपालिकाको संगठन संरचना र दरवन्दी तेरिज	३
४	कार्यालयको काम, कर्तव्य र अधिकार	५
५	जनप्रतिनिधिहरूको विवरण	१८
६	कार्यरत कर्मचारीको विवरण	२१
७	विद्यालयहरूको विवरण	२६
८	शाखागत कार्यविवरण	२७
९	शाखा र जिम्मेवार पदाधिकारी	३७
१०	सेवा प्राप्त गर्न लाग्ने दस्तुर र अवधि	३८
११	निर्णय गर्ने प्रक्रिया र अधिकारी	३८
१२	निर्णय उपर उजुरी सुन्ने अधिकारी	३८
१३	सम्पादन गरेको प्रमुख कामहरू	३८
१४	सूचना अधिकारी र प्रमुखको नाम र पद	३९
१५	कार्यालयको फोन, इमेल तथा वेब साइट	३९
१६	ऐन, नियम, विनियम वा निर्देशिकाको सूची	३९
१७	आम्दानी, खर्च तथा आर्थिक कारोबारको प्रगती सम्बन्धी अद्यावधिक विवरण	४३





आ.व. २०८१।०८२ को कार्तिक देखि मंसिर सम्मको स्वतः प्रकाशन प्रतिवेदन २०८२

१. कार्यालयको स्वरूप र प्रकृति

रसुवा जिल्लाको सदरमुकाम धुन्चेबाट २४ किमी दक्षिणपूर्व अर्थात् रसुवाको दक्षिणी सिमानामा पर्ने फलाँखु खोलादेखि उत्तरतिर अवस्थित लाम्चो र चेप्टो भू-बनौटमा फैलिएको साबिक धैबुङ गाउँ विकास समितिको पुरै वडा, लहरेपौवाको वडा नं. ८, राम्चे गाविसको सबै वडा र भोर्ले गाविसको वडा नं. १, ६, ८, ९ मिलेर बनेको मनोरम बस्ती नै कालिका गाउँपालिका हो । नेपालमा अन्य पहाडी भेगले ओगटेको गुण झैँ यसले पनि सम्पूर्ण गुण ओगटी प्राकृतिक हराभराले सुसज्जित भै रसुवाली मातृभूमिको उदरभित्र मस्तसँग पलेटी कसेर जनतालाई आश्रय दिइरहेको छ कालिका गाउँपालिका ।

कालिका गाउँपालिका नुवाकोटसँग सिमाना जोडिएको फलाँखुखोला वा कुँडुल्ले फाँटदेखि सुरु भएर इटपारे, बेतीनी, कटन्जे, कालिकास्थान, गुम्बोडाँडा हुँदै राम्चेसम्म पश्चिम उत्तरतर्फ फैलिएको छ भने पूर्व उत्तरमा फलाँखुखोला, आम्बाबास, रूपसेपानी, जिबजिबे, ज्याडलाडदेखि लोकिलसम्म फैलिएको छ ।

साबिकको धैबुङ गाविसको कार्यलयलाई केन्द्र तोकिएको यो गाउँपालिकाको क्षेत्रफल १२९.५४ वर्ग किमी रहेको छ ।

राजनैतिक तथा प्रशासनिक विभाजन

प्रदेश नं :	तीन
अञ्चल :	बागमती
जिल्ला :	रसुवा
गाउँपालिका :	कालिका
क्षेत्रफल :	१२९.५४ (वर्ग किमी) ४८.३ किमी दुरी (बोडर)
अक्षांश :	२७°५८' देखि २७°०५' सम्म
देशान्तर :	८५°११' देखि ८५°१५' सम्म
उचाई :	६५८ मिटरदेखि ३९९४ मिटरसम्म
वडा संख्या :	पाँच

ऐतिहासिक पृष्ठभूमि

कालिका गाउँपालिका साबिक धैबुङ, राम्चे गाविसका पुरै वडा, लहरेपौवा ८ नम्बर वडा र भोर्ले १, ६, ८, र ९ नम्बर वडा मिलेर बनेको छ । साबिक धैबुङ गाविसमा पर्ने कालिका माईको मन्दिरको नामबाट नै यस गाउँपालिकाको नामकरण भएको हो । सो मन्दिरलाई धैबुङ चित्रकलिका मन्दिर पनि भनिन्छ । गाउँपालिकाको हिशाबले यहाँ धेरै ऐतिहासिक पृष्ठभूमि नभए पनि यहाँ रहेका विभिन्न स्थलहरूको ऐतिहासिक महत्व रहेको छ ।

गाउँपालिकाको संक्षिप्त परिचय

गाउँपालिकाको नाम : कालिका गाउँपालिका	प्रदेश : बागमती	जिल्ला : रसुवा
गाउँपालिका केन्द्र : कालिका-२, धैबुङ, रसुवा	जनसंख्या : ११३९३ (गाउँपालिका पार्श्वचित्र २०७५ अनुसार)	क्षेत्रफल : १२२.५४ वर्गकिलोमिटर
वडा संख्या : ५		
साँध सिमाना		
पूर्व: नौकुण्ड र गोसाइकुण्ड गाउँपालिका,		
पश्चिम: उत्तरगया गाउँपालिका,		
उत्तर: उत्तरगया र गोसाइकुण्ड गाउँपालिका र		
दक्षिण: नुवाकोट जिल्ला रहेको छ ।		

कृष्ण बहादुर के.सी.कुँवर
प्रमुख प्रशासकीय अधिकृत



सम्पर्क

फोन नं : ०१०-५४२०९६, ०१०-५४२०९८

कार्यालय प्रमुखको मोवाइल नं : ९८५११८५०९६

Web : www.kalikarmrasuwa.gov.np

E-mail : info@kalikamunrasuwa.gov.np

२. कार्यालयको उद्देश्य

नेपालको संविधानको धारा ५६ (१) ले संघीय लोकतान्त्रिक गणतन्त्र नेपालको मुल संरचना संघ, प्रदेश र स्थानीय तह गरी ३ तहको हुने व्यवस्था गरेको छ । धारा ५६ (४) ले स्थानीय तह अन्तरगत गाउँपालिका नगरपालिका र जिल्ला सभा रहने संवैधानिक व्यवस्था रहेकाले गाउँपालिकाको उद्देश्य तथा कार्यक्षेत्र व्यापक रहेको छ । तथापी कालिका गाउँपालिकाको प्रमुख उद्देश्यकहरू निम्नानुसार रहेका छन् ।

- संविधान र कानून बमोजिम स्वशासन तथा सहशासनको अभ्यास गर्ने,
- जनताको घरदैलोको सरकारको रूपमा रही सेवा पुर्याउने सो का लागि संविधानले दिएको अधिकारक्षेत्र भित्र रही ऐन, नियम, कार्यविधी, मापदण्ड, निर्देशीका निर्माण तथा स्विकृत गरी कार्यान्वयन गर्ने गराउने,
- स्थानीय तहका जनतालाई स्थानीय शासन प्रकृत्यामा अधिकाधिक मात्रामा सम्मिलित हुने अवसर जुटाउने,
- स्थानीय जनताले लोकतन्त्रको लाभहरू उपभोग गर्न सक्ने व्यवस्था गर्ने,
- जनताले आफ्नो क्षेत्रको विकासका लागि आवश्यकताको पहिचान, साधनको परिचालन, विनियोजन र विकासको प्रतिफल वितरण सम्मका कार्यहरूमा अर्थपूर्ण सहभागी हुन सक्ने प्रक्रिया र संयन्त्रको व्यवस्था मिलाउने,
- स्थानीय स्वशासन र सहशासनका संयन्त्र प्रकृत्या तथा अभ्यासमा आदिवासी जनजाती, दलित लगायत सामाजिक तथा आर्थिक दृष्टिकोणले पिछडिएका वर्ग समेतको समग्र जनताको समावेशिकरण र मूलप्रवाहीकरण सुनिश्चित गर्ने,
- विकास प्रक्रियालाई संस्थागत गर्न विकास व्यवस्थापन सम्बन्धी संयन्त्रहरूको क्षमता विकास र सुदृढिकरण गर्ने,
- स्थानीय स्वशासन र सहशासनको मर्मलाई कार्यरूपमा रूपान्तरण गर्न जनशक्तिको विकास गर्ने,
- गाउँपालिका भित्रको विकास, सेवा प्रवाह लगायतका विषय क्षेत्रका नीति निर्माण देखि अनुगमन मुल्यांकन सम्मका क्रियाकलापहरूमा समन्वय र सहजिकरण गर्ने,
- लोकतान्त्रिक संस्था र अभ्यासहरूलाई प्रवर्द्धन गर्दै स्थानीय नेतृत्वको विकास गर्ने,
- योजनाहरूको तर्जुमा र संचालन गर्न आवश्यक क्षमता, जिम्मेवारीपन र जवाफदेहिताको विकास गर्ने,
- जनताको दैनिक आवश्यकता तथा जनजिवनलाई असर पार्ने विषयहरूमा निर्णय गर्न सक्ने गरी स्थानीय स्वायत्त शासन पद्धतिको विकास गर्ने ।





३. कार्यालयको संगठन संरचना र दरवन्दी तेरिज

कालिका गाउँपालिका, धैवुड, रसुवाको संगठन संरचना, २०८०

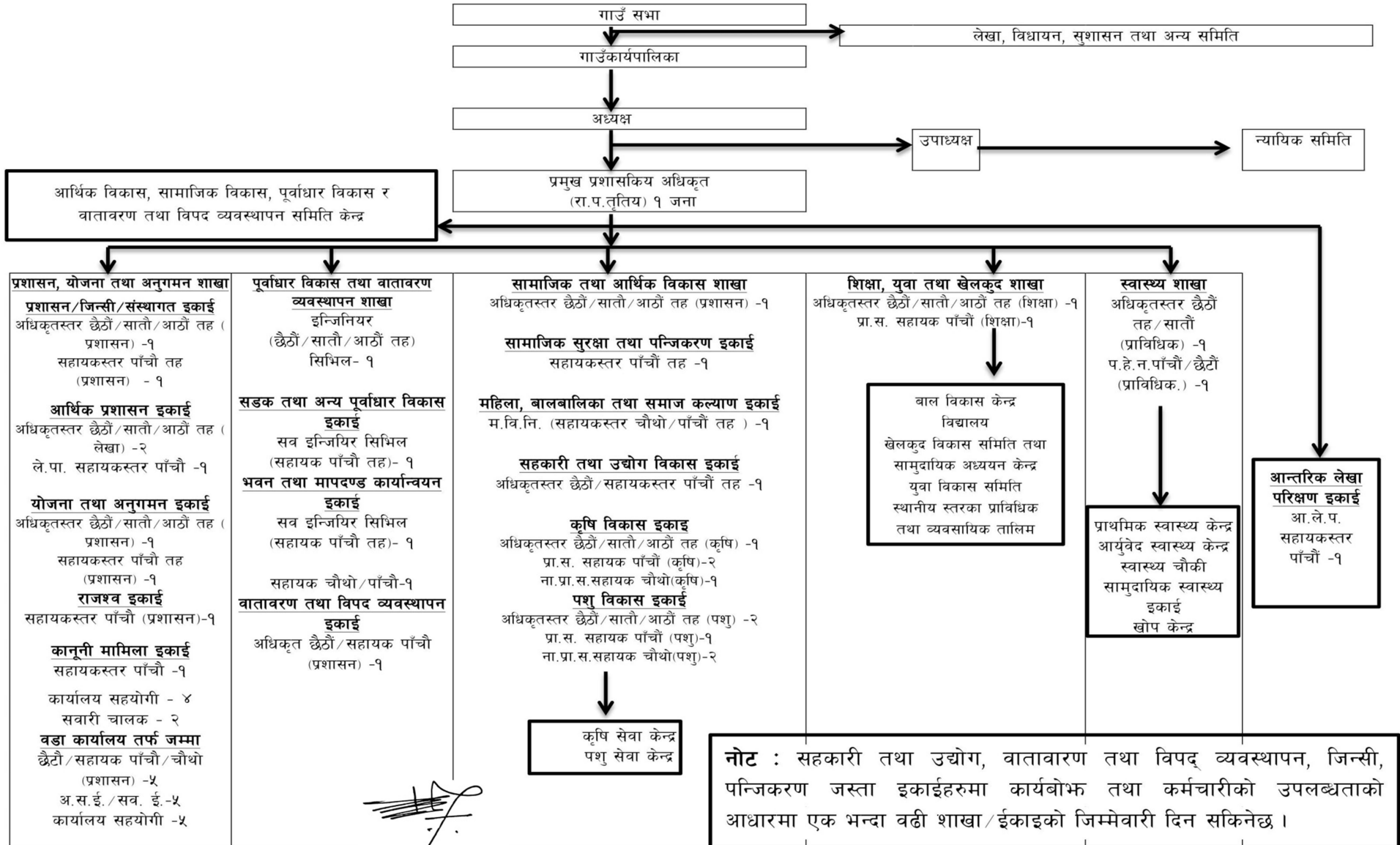

कृष्ण बहादुर के.सी.कुँवर
प्रमुख प्रशासकीय अधिकृत



कालिका गाउँपालिका, धैवुड, रसुवाको संगठन संरचना (दरवन्दी तेरिज) र पदपूर्तीको अवस्था

क्र.सं.	पद नाम	श्रेणी/तह	प्राविधिक	अप्राविधिक	जम्मा	पूर्ती	रिक्त	कैफियत
१	प्रमुख प्रशासकीय अधिकृत	रा.प.तृतीय	०	१	१	१	०	
२	प्रशासन सेवा तर्फ							
क	सामान्य प्रशासन समूह							
अ	शाखा अधिकृत	अधिकृतस्तर सातौं/आठौं तह (प्रशासन)	०	२	२	१	१	
आ	सहायक पाँचौं	सहायक पाँचौं	०	४	४	४	०	
ख	लेखा समूह							
अ	लेखा अधिकृत	अधिकृतस्तर छैठौं/सातौं/ आठौं तह(लेखा)	०	२	२	२	०	
आ	आ.ले.प.	सहायक पाँचौं (लेखा)	०	१	१	१	०	
इ	लेखापाल	सहायक पाँचौं (लेखा)	०	१	१	१	०	
ग	विविध सेवा							
अ	कम्प्युटर अपरेटर	सहायक पाँचौं	१	०	१	१	०	करारबाट
आ	महिला विकास निरिक्षक	सहायक चौथो/पाँचौं	०	१	१	१	०	
घ	शिक्षा सेवा							
अ	शिक्षा अधिकृत	अधिकृतस्तर छैठौं/सातौं/आठौं तह(शिक्षा)	१	०	१	१	०	
आ	प्राविधिक सहायक	सहायक पाँचौं	१	०	१	१	०	
ङ	स्वास्थ्य सेवा							
अ	स्वास्थ्य अधिकृत (जनरल हेल्थ)	पाँचौं/अधिकृतस्तर छैठौं/सातौं तह	१	०	१	१	०	
आ	प.हे.न. (नर्सिङ)	पाँचौं/छैठौं	१	०	१	१	०	
च	पशु सेवा							
अ	पशु विकास अधिकृत	अधिकृतस्तर छैठौं/सातौं/आठौं तह(पशु)	२	०	२	१	१	१ अवकाश
आ	पशु सेवा प्राविधिक	सहायक चौथो/पाँचौं (भेटेनरी)	१	०	१	१	०	
इ	ना.प.स्वा.प्रा./ना.प.से.प्रा	सहायक चौथो/पाँचौं (भेटेनरी)	२	०	२	२	०	२ करारबाट
छ	कृषि सेवा							
अ	कृषि विकास अधिकृत	अधिकृतस्तर छैठौं/सातौं/आठौं तह(कृषि)	१	०	१	०	१	करार
आ	प्राविधिक सहायक	पाँचौं (कृषि सेवा)	२	०	२	१	१	सरुवा
इ	नायब प्रा.स.	चौथो/पाँचौं (कृषि सेवा)	१	०	१	१	०	
ज	इन्जिनियरिङ सेवा							
अ	इन्जिनियर (सिभिल)	अधिकृतस्तर छैठौं/सातौं/आठौं तह	१	०	१	०	१	करारबाट
आ	सब-इन्जिनियर	पाँचौं (सिभिल)	२	०	२	२	१	१ करारबाट
इ	असिस्टेन्ट सब इन्जिनियर	चौथो (सिभिल)	१	०	१	१	१	
ई	खा.पा.स.टे.	चौथो/पाँचौं (सेनेटरी)	१	०	१	०	१	
३	सवारी चालक	श्रेणी विहिन	२	०	२	२	०	करार सेवा
४	कार्यालय सहयोगी	श्रेणी विहिन	०	६	६	६	०	४ करार सेवा
	जम्मा		२०	१८	३८			

वडा कार्यालय तर्फ

क्र.सं.	पद नाम	श्रेणी/तह	प्राविधिक	अप्राविधिक	जम्मा	कैफियत
१	वडा सचिव	सहायक चौथो/पाँचौं/अधिकृत छैठौं (प्रशासन)	०	५	५	
२	अ.स.ई./सव.ई.	पाँचौं (सिभिल)	५	०	५	२ रिक्त १ करार
३	कार्यालय सहयोगी	श्रेणी विहिन	०	५	५	५ करार सेवा
	जम्मा		०	१०	१०	

नोट : स्वास्थ्य संस्थाहरु, आर्युवेद स्वास्थ्य केन्द्र र माथि उल्लेख नभएका कार्यालय तथा सेवा केन्द्रहरुको दरवन्दी तथा संगठन संरचना मन्त्रालयले तोके बमोजिम हुनेछ। साथै कार्यालय सहयोगी, जे.सि.भि. अपरेटर, ह्यावी सवारी चालक, एम्बुलेन्स चालक लगायतको हकमा कार्यालयको आवश्यकता, मेसिन तथा सवारी साधनको उपलब्धता र गाउँपालिकाको आन्तरिक स्रोतको अवस्था समेतलाई आधार मानेर गाउँ कार्यपालिकाले औचित्य पुष्ट्याई हुने गरी करार सेवाको दरवन्दी थप/घट गर्न सक्नेछ।





४. कार्यालयको काम, कर्तव्य र अधिकार

गाउँ कार्यपालिकाको कार्यालयको काम, कर्तव्य र अधिकार

गाउँपालिकाको एकल अधिकार संविधानको अनुसूची-८ मा उल्लेख भए बमोजिम हुनेछ ।

क. सहकारी संस्था

- (१) सहकारी संस्था सम्बन्धी स्थानीय नीति, कानून, मापदण्डको निर्माण, कार्यान्वयन र नियमन,
- (२) कालिका गाउँपालिकाको भौगोलिक क्षेत्रभित्र सञ्चालन हुने सहकारी संस्थाको दर्ता, अमुमती, खारेजी र विघटन,
- (३) सहकारी वचत तथा ऋण परिचालन सम्बन्धी स्थानीय मापदण्ड निर्धारण र नियमन,
- (४) सहकारी सम्बन्धी राष्ट्रिय, केन्द्रिय, विषयगत, प्रादेशिक र स्थानीय सङ्घ संस्थासँग समन्वय र सहकार्य,
- (५) सहकारी सम्बन्धी स्थानीयतथ्याङ्क व्यवस्थापन र अध्ययन अनुसन्धान,
- (६) स्थानीय सहकारी संस्थाको क्षमता अभिवृद्धि,
- (७) स्थानीय सहकारी क्षेत्रको प्रवर्द्धन, परिचालन र विकास ।

ख. एफ.एम. सञ्चालन

- (१) एकसय वाटसम्मको एफ. एम. रेडियो सञ्चालन अनुमती, नवीकरण, नियमन र खारेजी,
- (२) प्रदेश कानूनको अधीनमा रही एफ.एम. सञ्चालन सम्बन्धी अन्य कार्य ।

ग. स्थानीय कर, सेवा शुल्क तथा दस्तुर

- (१) सङ्घीय तथा प्रदेश कानूनको अधीनमा रही सम्पत्ति कर, घर बहाल कर, घरजग्गा रजिष्ट्रेशन शुल्क, सवारी साधन कर, सेवा शुल्क दस्तुर दस्तुर, पर्यटन शुल्क, विज्ञापन कर, व्यवसाय कर, भूमि कर (मालपोत), मनोरञ्जन कर सम्बन्धी नीति, कानून, मापदण्ड, कार्यान्वयन र नियमन,
- (२) स्थानीय पूर्वाधार तथा सेवाको शुल्क निर्धारण, सङ्कलन र व्यवस्थापन,
- (३) ट्रेकिङ्ग, कायाकिङ्ग, क्यानोनिङ्ग, बञ्जीजिम्प, जिपफ्लायर, र्याफ्टिङ्ग, मोटरबोट, केवलकार सेवा लगायत अन्य जल तथा स्थल क्षेत्रमा सञ्चालन हुने नवीन पर्यटकीय सेवा तथा साहसिक खेलको शुल्क,
- (४) जडीबुटी, कवाडी र जिवजन्तु कर निर्धारण तथा सङ्कलन,
- (५) स्थानीय राजस्वको आधार विस्तार तथा प्रवर्द्धन,
- (६) ढुङ्गा, गिट्टी, बालुवा, माटो, काठ दाउरा, जराजुरी, स्लेट, खरीढुङ्गा आदि प्राकृतिक वस्तुको बिक्री तथा निकासी शुल्क दस्तुर सङ्कलन,
- (७) प्रचलित कानून बमोजिम गर्ने सिफारिस, दर्ता, अनुमति, नवीकरण आदिको शुल्क, दस्तुर निर्धारण र सङ्कलन,
- (८) स्थानीय राजस्व प्रवर्द्धनका लागि प्रोत्साहन,
- (९) राजस्व सूचना तथा तथ्याङ्कको आदान प्रदान,
- (१०) सङ्घीय तथा प्रदेश कानूनको अधीनमा रही स्थानीय तहमा राजश्व चुहावट नियन्त्रण सम्बन्धी नीति, कानून, मापदण्ड र नियमन,
- (११) स्थानीय पूर्वाधार सेवा र उपयोगमा सेवा शुल्क दस्तुर सम्बन्धी नीति, कानून, मापदण्ड र नियमन,
- (१२) मालपोत सङ्कलन,
- (१३) कर तथा सेवा शुल्क सम्बन्धी अन्य कार्य ।

घ. स्थानीय सेवाको व्यवस्थापन



आ.व. २०८१।०८२ को माघ देखि चैत्र सम्मको स्वतः प्रकाशन प्रतिवेदन

- (१) स्थानीय सेवाको व्यवस्थापन सम्बन्धी नीति, मापदण्ड, सेवा शर्त, योजना, कार्यान्वयन र नियमन,
- (२) संविधानको धारा ३०२ को उपधारा (२) बमोजिम समायोजन भएका कमचारीको व्यवस्थापन, उपयोग र समन्वय,
- (३) सङ्गठन विकास, जनशक्ति व्यवस्थापन र वृत्ति विकास,
- (४) स्थानीय कानून बमोजिम सङ्गठन तथा व्यवस्थापन सर्वेक्षण गरी सङ्गठन संरचना तथा दरबन्दी निर्धारण,
- (५) स्थानीय सेवाको व्यवस्थापनमा सूचना तथा सञ्चार प्रविधिको उपयोग, प्रवर्द्धन र नियमन,
- (६) जनशक्ति व्यवस्थापन तथा वृत्ति विकास,
- (७) स्थानीय सेवाको व्यवस्थापन सम्बन्धी अन्य कार्य ।

ड. स्थानीय तथ्याङ्क र अभिलेख सङ्कलन

- (१) स्थानीय तथ्याङ्क सम्बन्धी नीति, कानून, मापदण्ड, योजना, कार्यान्वयन र नियमन,
- (२) आधारभूत तथ्याङ्क सङ्कलन र व्यवस्थापन,
- (३) जन्म, मृत्यु, विवाह, सम्बन्ध विच्छेद, बसाइसराई दर्ता र पारिवारिक लगतको अभिलेख तथा पञ्जीकरण व्यवस्थापन,
- (४) सूचना तथा सञ्चार, प्रविधियुक्त आधारभूत तथ्याङ्कको सङ्कलन र व्यवस्थापन,
- (५) स्थानीय तथ्याङ्क र अभिलेख सङ्कलन सम्बन्धी अन्य कार्य ।

च. स्थानीयस्तरका विकास आयोजना तथा परियोजना

- (१) विकास आयोजना तथा परियोजना सम्बन्धी नीति, कानून, मापदण्ड तर्जुमा, कार्यान्वयन, अनुगमन, मूल्याङ्कन र नियमन,
- (२) आर्थिक, सामाजिक, सांस्कृतिक, वातावरणीय प्रविधि र पूर्वाधारजन्य विकासका लागि आवश्यक आवश्यक आयोजना तथा परियोजनाहरूको तर्जुमा, कार्यान्वयन, अनुगमन तथा मूल्याङ्कन,
- (३) आयोजनाको अध्ययन, अनसन्धान तथा प्रभाव मूल्याङ्कन,
- (४) सम्भाव्य प्राकृतिक श्रोत तथासाधनको पवहचान तथा अधभलेख व्यवस्थापन,
- (५) सङ्घीय तथा प्रदेश कानूनको अधीनमा रही शहरी विकास, बस्ती विकास र भवन सम्बन्धी नीति, कानून, मापदण्ड तथा सो सम्बन्धी योजना तर्जुमा, आयोजना पहिचान, अध्ययन, कार्यान्वयन र नियमन,
- (६) राष्ट्रिय भवन संहिता तथा मापदण्ड बमोजिम भवन निर्माण अनुमती, अनुगमन र नियमन,
- (७) सरकारी भवन, विद्यालय, सामुदायिक भवन, सभागृह र अन्य सार्वजनिक भवन तथा संरचनाको निर्माण र मर्मत सम्भार तथा सञ्चालन र व्यवस्थापन,
- (८) सङ्घीय र प्रदेशस्तरीय आयोजना तथा परियोजनाको कार्यान्वयनमा समन्वय, सहजीकरण र सहयोग,
- (९) सुरक्षित बस्ती विकास सम्बन्धी नीति, योजना, कार्यक्रम तर्जुमा, कार्यान्वयन, अनुगमन, नियमन र मूल्याङ्कन,
- (१०) सार्वजनिक निर्माण कार्यको लागि प्रचलित कानून बमोजिमको "घ"वर्गको इजाजतपत्रको जारी, नवीकरण तथा खारेजी,
- (११) पयटन क्षेत्रको विकास, विस्तार र प्रवर्द्धन सम्बन्धी आयोजनाहरूको पहिचान, कार्यान्वयन, व्यवस्थापन, अनुगमन तथा नियमन,
- (१२) नवीन पर्यटकीय सेवा तथा कार्यहरू सम्बन्धी आयोजनाहरूको पहिचान, कार्यान्वयन, व्यवस्थापन, अनुगमन तथा नियमन,
- (१३) विकास आयोजना तथा परियोजना सम्बन्धी अन्य कार्य ।



छ. आधारभूत र माध्यमिक शिक्षा

- (१) प्रारम्भिक बाल विकास तथा शिक्षा, आधारभूत शिक्षा, अभिभावक शिक्षा, अनौपचारिक शिक्षा, खुला तथा वैकल्पिक निरन्तर सिकाई, सामुदायिक सिकाई र विशेष शिक्षा सम्बन्धी नीति, कानून, मापदण्ड, योजना तर्जुमा कार्यान्वयन, अनुगमन, मूल्याङ्कन र नियमन,
- (२) सामुदायिक, संस्थागत, गुठी र सहकारी विद्यालय स्थापना, अनुमति, सञ्चालन, व्यवस्थापन तथा नियमन,
- (३) प्राविधिक शिक्षा तथा व्यावसायिक तालिमको योजना तर्जुमा, सञ्चालन, अनुगमन, मूल्याङ्कन र नियमन,
- (४) मातृभाषामा शिक्षा दिने विद्यालयको अनुमति, अनुगमन तथा नियमन,
- (५) गाभिएका वा बन्द गरिएका विद्यालयहरूको सम्पत्ति व्यवस्थापन,
- (६) गाउँ शिक्षा समिति गठन तथा व्यवस्थापन,
- (७) विद्यालय व्यवस्थापन समिति गठन तथा व्यवस्थापन,
- (८) विद्यालयको नामाकरण,
- (९) सामुदायिक विद्यालयको जग्गाको स्वामित्व, सम्पत्तिको अभिलेख, संरक्षण र व्यवस्थापन,
- (१०) विद्यालयको गुणस्तर अभिवृद्धि तथा पाठ्यसामग्रीको वितरण,
- (११) सामुदायिक विद्यालयको शिक्षक तथा कर्मचारीको दरबन्दी मिलान,
- (१२) विद्यालयको नक्साङ्कन, अनुमति, स्वीकृति, समायोजन तथा नियमन,
- (१३) सामुदायिक विद्यालयको शैक्षिक पूर्वाधार निर्माण, मर्मत सम्भार, सञ्चालन र व्यवस्थापन,
- (१४) आधारभूत तहको परक्षा सञ्चालन, अनुगमन तथा व्यवस्थापन,
- (१५) विद्यार्थी सिकाई उपलब्धीको परीक्षण र व्यवस्थापन,
- (१६) निःशुल्क शिक्षा, विद्यार्थी प्रोत्साहन तथा छात्रवृत्तिको व्यवस्थापन,
- (१७) ट्यूशन, कोचिङ्ग जस्ता विद्यालय बाहिर हुने अध्यापन सेवाको अनुमति तथा नियमन,
- (१८) स्थानीयस्तरको शैक्षिक ज्ञान, सीप र प्रविधिको संरक्षण, प्रवर्द्धन र स्तरीकरण,
- (१९) स्थानीय पुस्तकालय र वाचनालयको सञ्चालन तथा व्यवस्थापन,
- (२०) माध्यमिक तहसम्मको शैक्षिक कार्यक्रमको समन्वय र नियमन,
- (२१) सामुदायिक विद्यालयलाई दिने अनुदान तथा सोको बजेट व्यवस्थापन, विद्यालयको आय व्ययको लेखा अनुशासन कायम, अनुगमन र नियमन,
- (२२) शिक्षण सिकाई, शिक्षक र कर्मचारीको तालिम तथा क्षमता विकास,
- (२३) अतिरिक्त शैक्षिक क्रियाकलापको सञ्चालन ।

ज. आधारभूत स्वास्थ्य र सरसफाई

- (१) आधारभूत स्वास्थ्य र सरसफाई तथा पोषण सम्बन्धी नीति, कानून, मापदण्ड, योजनाको तर्जुमा, कार्यान्वयन तथा नियमन,
- (२) आधारभूत स्वास्थ्य, प्रजनन र स्वास्थ्य र पोषण सेवाको सञ्चालन र प्रवर्द्धन
- (३) अस्पताल र अन्य स्वास्थ्य संस्थाको स्थापना तथा सञ्चालन,
- (४) स्वास्थ्य सेवा सम्बन्धी भौतिक पूर्वाधार विकास तथा व्यवस्थापन,
- (५) स्वच्छ खानेपानी तथा खाद्यपदार्थको गुणस्तर र वायु तथा ध्वनीको प्रदूषण नियन्त्रण र नियमन,
- (६) सरसफाई सचेतनाको अभिवृद्धि र स्वास्थ्यजन्य फोहोरमैलाको व्यवस्थापन,
- (७) स्वास्थ्यजन्य फोहोरमैला सङ्कलन, पुनः उपयोग, प्रशोधन, विसर्जन र सोको सेवा शुल्क वनर्धारण र नियमन,



आ.व. २०८१।०८२ को माघ देखि चैत्र सम्मको स्वतः प्रकाशन प्रतिवेदन

- (८) रक्त सञ्चार सेवा तथा स्थानीय र शहरी स्वास्थ्य सेवा सञ्चालन,
- (९) औषधि पसल सञ्चालन, अनुमति, अनुगमन र नियमन,
- (१०) सरसफाई तथा स्वास्थ्य क्षेत्रबाट निष्कासित फोहोरमैला व्यवस्थापनमा निजी तथा गैरसरकारी क्षेत्रसँग समन्वय, सहकार्य र साभेदारी,
- (११) परिवार नियोजन तथा मातृशिशु कल्याण सम्बन्धी सेवा सञ्चालन, अनुमति, अनुगमन तथा नियमन,
- (१२) महिला तथा बालबालिकाको कृपोषण न्यूनीकरण, रोकथाम, नियन्त्रण र व्यवस्थापन ।

भ. स्थानीय बजार व्यवस्थापन, वातावरण संरक्षण र जैविक विविधता

- (१) स्थानीय व्यापार, वस्तुको माग, आपूर्ति तथा अनुगमन, उपभोक्ता अधिकार तथा हित सम्बन्धी नीति, कानून, मापदण्ड, कार्यान्वयन र नियमन,
- (२) बजार तथा हाट बजार व्यवस्थापन,
- (३) स्थानीय वस्तुहरूको उत्पादन, आपूर्ति तथा निकासी प्रिक्षेपण, मूल्य निर्धारण र अनुगमन,
- (४) स्थानीय व्यापार र वाणिज्य सम्बन्धी पूर्वाधार निर्माण,
- (५) स्थानीय वस्तु र सेवा व्यापारको मूल्य तथा गण र नियमन,
- (६) स्थानीय स्तरका व्यापारिक फर्मको दर्ता, अनुमति, नवीकरण, खारेजी अनुगमन र नियमन,
- (७) स्थानीय व्यापारको तथ्याङ्क प्रणाली र अध्ययन अनुसन्धान,
- (८) निजी तथा गैरसरकारी क्षेत्रसँगसँग समन्वय र सहकार्य,
- (९) स्थानीय व्यापार प्रवर्द्धन, सहजीकरण र नियमन,
- (१०) स्थानीय बौद्धिक सम्पत्तिको संरक्षण, प्रवर्द्धन र अभिलेखाङ्कन,
- (११) उपभोक्ता सचेतना अभिवृद्धि, लक्षित उपभोक्ताको लगत व्यवस्थापन र स्थानीय वस्तु तथा सेवाको गुणस्तर परीक्षण,
- (१२) वातावरण संरक्षण र जैविक विविधता सम्बन्धी स्थानीय नीति, कानून, मापदण्ड योजना तर्जुमा तथा त्यसको कार्यान्वयन, अनुगमन र नियमन,
- (१३) स्थानीयस्तरमा वातावरणीय जोखिम न्यूनीकरण,
- (१४) स्थानीयस्तरमा जनस्वास्थ्यमा प्रतिकूल असर पर्ने किसिमका उपभोग्य वस्तुको बेचबिखन र उपभोग तथा वातावरणीय प्रदुषण र हानिकारक पदार्थहरूको नियन्त्रण, अनुगमन तथा नियमन,
- (१५) स्थानीयस्तरमा सरसफाई तथा फोहोरमैला व्यवस्थापन,
- (१६) स्थानीयस्तरमा न्यून कार्बनमुखी तथा वातावरणमैत्री विकास अवलम्बन,
- (१७) स्थानीयस्तरमा हरितक्षेत्रको संरक्षण र प्रवर्द्धन,
- (१८) स्थानीयस्तरमा वातावरण संरक्षण क्षेत्र निर्धारण र व्यवस्थापन,
- (१९) स्थानीय बजार व्यवस्थापन, वातावरण संरक्षण र जैविक विविधता सम्बन्धी अन्य कार्य,

ब. स्थानीय सडक, ग्रामीण सडक, कृषि सडक र सिँचाई

- (१) स्थानीय, ग्रामीण तथा कृषि सडक र सिँचाई सम्बन्धी नीति, कानून, मापदण्ड तथा सो सम्बन्धी योजना तर्जुमा नियमन, कार्यान्वयन, अनुगमन र नियमन,
- (२) स्थानीय, ग्रामीण तथा कृषि सडक, भोलङ्गे पूल, पूलेसा, सिँचाई र तटबन्धन सम्बन्धी गुरुयोजनाको तर्जुमा, कार्यान्वयन, मर्मत सम्भार र नियमन,
- (३) स्थानीयस्तरका सिँचाई प्रणालीको निर्माण, सञ्चालन, रेखदेख, मर्मत सम्भार, स्तरोन्नति, अनुगमन र नियमन,
- (४) यातायात सुरक्षाको व्यवस्थापन र नियमन,
- (५) स्थानीय सडक, ग्रामीण सडक, कृषि सडक सम्बन्धी अन्य कार्य ।



ट गाउँ सभा, नगर सभा, मेलमिलाप र मध्यस्थताको व्यवस्थापन

- (१) गाउँसभा सम्बन्धी नीति, कानून र कायवाविधि,
- (२) स्थानीय स्तरका विषय क्षेत्रगत नीति तथा रणनीति, आवधिक तथा वार्षिक योजना, कार्यक्रम र बजेट स्वीकृति,
- (३) सभाका समितिहरूको गठन र सञ्चालन ,
- (४) स्थानीय तहबीच साभा सरोकार तथा साभेदारीका विषयमा संयुक्त समिति गठन,
- (५) कायपालिका तथा न्यायिकसमितिबाट सभामा प्रस्तुत प्रतिवेदनमाथि छलफल तथा सो सम्बन्धमा आवश्यक निर्देशन,
- (६) विकास योजना तथा कार्यक्रमको प्रभावकारी कार्यान्वयन तथा सुशासनको लागि कार्यपालिकालाई निर्देशन ,
- (७) गाउँपालिकालाई आर्थिक व्ययभार पर्ने विषयको नियमन,
- (८) स्थानीय मेलमिलाप र मध्यस्थता,
- (९) गाउँ सभा, मेलमिलाप र मध्यस्थताको व्यवस्थापन सम्बन्धी अन्य कार्य ।

ठ. स्थानीय अभिलेख व्यवस्थापन

- (१) स्थानीय अभिलेख व्यवस्थापन सम्बन्धी नीति, कानून, मापदण्ड, योजनाको निर्माण, कार्यान्वयन, अनुगमन र नियमन,
- (२) जनसाङ्ख्यिक, प्राकृतिक, आर्थिक, सामाजिक, सास्कृतिक, भौतिक पूर्वाधार, रोजगारीको अवस्था, कूल ग्राहस्थ्य उत्पादन, प्रतिव्यक्ति आय, मानव विकास तथा लैङ्गिक सशक्तीकरण सूचकाङ्क, राजश्व तथा आयव्यय समेतको तथ्याङ्क सङ्कलन र प्रशोधन गरी नवीनतम प्रविधियुक्त र राष्ट्रिय तथा स्थानीय सूचना प्रणालीमा आवद्धता र पार्श्व चित्र तथा श्रोत नक्साको अद्यावधिक अभिलेखन,
- (३) सूचना तथा अभिलेख केन्द्रको स्थापना तथा सञ्चालन,
- (४) सार्वजनिक सम्पत्ति, सामुदायिक सम्पत्ति, भवन, सडक, पसल, व्यवसायको विवरण सहितको अद्यावधिक अभिलेख,
- (५) आफ्नो क्षेत्रभित्र सम्पन्न भएका तथा चालु योजनाको विवरण र त्यस्तो योजनाको सम्पत्तिको अद्यावधिक अभिलेखन,
- (६) स्थानीय अभिलेख व्यवस्थापनमा नवीनतम सूचना प्रवधिको उपयोग,
- (७) स्थानीय अभिलेख व्यवस्थापन सम्बन्धी अन्य कार्य ।

ड. जग्गा धनी दर्ता प्रमाणपत्र वितरण

- (१) स्थानीय जग्गाको नाप नक्सा, कित्ताकाट, हालसाविक, रजिष्ट्रेशन नामसारी तथा दाखिल खारेजी,
- (२) जग्गा धनी दर्ता प्रमाणपुर्जा वितरण तथा लगत व्यवस्थापन,
- (३) भूमिको वर्गीकरण अनुसारको लगत,
- (४) सार्वजनिक प्रयोजनका लागि जग्गा प्राप्ति, मआब्जा निर्धारण तथा वितरणमा समन्वय र सहजीकरण,
- (५) नापी नक्सा तथा जग्गाको स्वामित्व निर्धारण कायमा समन्वय र सहजीकरण,
- (६) जग्गा धनी दर्ता प्रमाण पुर्जा वितरण सम्बन्धी अन्य कार्य ।

ढ. कृषि तथा पशुपालन, कृषि उत्पादन व्यवस्थापन, पशु स्वास्थ्य, सहकारी

- (१) कृषि तथा पशुपालन, कृषि उत्पादन व्यवस्थापन र पशु स्वास्थ्य सम्बन्धी स्थानीय नीति, कानून, मापदण्ड, योजना, कार्यान्वयन, अनुगमन र नियमन,



आ.व. २०८१।०८२ को माघ देखि चैत्र सम्मको स्वतः प्रकाशन प्रतिवेदन

- (२) कृषि तथा पशुपन्छी बजार सूचना, बजार तथा हाटबजारको पूर्वाधार निर्माण, साना सिँचाई निर्माण, तालिम, प्रविधि प्रसार, प्राविधिक टेवा, कृषि सामग्री आपूर्ति र कृषक क्षमता विकास कार्यक्रमको सञ्चालन, अनुगमन र नियमन,
- (३) कृषि तथा पशुपंक्षीजन्य प्राकृतिक प्रकोप तथा महामारी रोगको नियन्त्रण,
- (४) पशुपंक्षी चिकित्सा सेवाको व्यवस्थापन,
- (५) कृषि वातावरण संरक्षण तथा जैविक विविधताको संरक्षण र प्रवर्द्धन,
- (६) पशुनश्ल सुधार पद्धतिको विकास र व्यवस्थापन,
- (७) उच्च मूल्ययुक्त कृषिजन्य वस्तुको प्रवर्द्धन, विकास तथा बजारीकरण
- (८) स्थानीय चरन तथा खर्क विकास र व्यवस्थापन,
- (९) पशु आहारको गुणस्तर नियमन,
- (१०) स्थानीयस्तरमा पशुपंक्षी सम्बन्धी तथ्याङ्कको व्यवस्थापन र सूचना प्रणाली,
- (११) पशु बधशाला र शीत भण्डारणको व्यवस्थापन र नियमन,
- (१२) पशुपंक्षी सम्बन्धी बीमा र कर्जा सहजीकरण,
- (१३) पशुपालन तथा पशु स्वास्थ्य सम्बन्धी अन्य कार्य ।

ण. ज्येष्ठ नागरिक, अपाङ्गता भएका व्यक्ति र अशक्तहरूको व्यवस्थापन

- (१) सङ्घ र प्रदेश कानूनको अधीनमा रही सामाजिक सुरक्षा कार्यक्रमको कार्यान्वयन, सञ्चालन तथा व्यवस्थापन,
- (२) ज्येष्ठ नागरिक, अपाङ्गता भएका व्यक्ति तथा असहायको लगत अद्यावधिक, परिचयपर वितरण, सामाजिक सुरक्षा तथा सुविधाको व्यवस्थापन तथा वितरण,
- (३) ज्येष्ठ नागरिक क्लव, दिवा सेवा केन्द्र, भेटघाट स्थल, आश्रय केन्द्रको सञ्चालन तथा व्यवस्थापन,
- (४) सङ्घ तथा प्रदेशसँगको समन्वयमत्त अपाङ्गता पुनर्स्थापना केन्द्र, ज्येष्ठ नागरिक केन्द्र तथा अशक्त स्याहार केन्द्रको सञ्चालन र व्यवस्थापन,
- (५) सडक बालबालिका, अनाथ, असहाय, अशक्त र मानसिक असन्तुलन भएका व्यक्तिहरूको पुनर्स्थापना केन्द्रको सञ्चालन, व्यवस्थापन, अनुगमन र नियमन,
- (६) ज्येष्ठ नागरिक, अपाङ्गता भएका व्यक्ति र अशक्तहरूको व्यवस्थापन सम्बन्धी अन्य कार्य

त. बेरोजगारको तथ्याङ्क सङ्कलन

- (१) रोजगार तथा बेरोजगार श्रमशक्तिको तथ्याङ्क सङ्कलन, प्रशोधन र सूचना प्रणालीको स्थापना,
- (२) स्थानीयस्तरमा रहेका स्वदेशी तथा विदेशी श्रमिकको लगत सङ्कलन तथा सूचना व्यवस्थापन,
- (३) विभिन्न क्षेत्र तथा विषयका दक्ष जनशक्तिको तथ्याङ्क सङ्कलन तथा व्यवस्थापन,
- (४) सुरक्षित वैदेशिक रोजगारी र वैदेशिक रोजगारीमा रहेका श्रमशक्तिको सूचना तथा तथ्याङ्कको सङ्कलन तथा व्यवस्थापन,
- (५) रोजगार सूचना केन्द्रको व्यवस्थापन तथा सञ्चालन,
- (६) वैदेशिक रोजगारीमा जाने श्रमशक्तिको लागि वित्तीय साक्षरता र सीपमूलक तालीमको सञ्चालन,
- (७) वैदेशिक रोजगारीबाट फर्केका व्यक्तिहरूको सामाजिक पुनः एकीकरण,
- (८) वैदेशिक रोजगारीबाट प्राप्त ज्ञान, सीप र उद्यमशीलताको उपयोग,
- (९) बेरोजगारको तथ्याङ्क सङ्कलन सम्बन्धी अन्य कार्य,

थ. कृषि प्रसारको व्यवस्थापन, सञ्चालन र नियन्त्रण

- (१) कृषि प्रसार सम्बन्धी स्थानीय नीति, कानून, मापदण्ड, योजना, कार्यान्वयन, अनुगमन र नियमन,
- (२) कृषि प्रसार तथा जनशक्तिको प्रक्षेपण, व्यवस्थापन र परिचालन,



आ.व. २०८१।०८२ को माघ देखि चैत्र सम्मको स्वतः प्रकाशन प्रतिवेदन

- (३) कृषकहरूको क्षमता अभिवृद्धि, प्राविधिक सेवा, टेवा, सीप विकास र सशक्तीकरण,
- (४) कृषि बिउविजन, नश्ल, मलखाद र रसायन तथा औषधिहरूको आपूर्ति, उपयोग र नियमन,
- (५) कृषक समूह, कृषि सहकारी र कृषिसम्बन्धीस्थानीयसङ्घ संस्थाहरूको समन्वय, व्यवस्थापन र नियमन,
- (६) स्थानीयस्तरमा कृषि सम्बन्धी प्रविधिको संरक्षण र हस्तान्तरण,
- (७) कृषि सम्बन्धी सूचनाको प्रचारप्रसार,
- (८) स्थानीयस्तरका स्रोत केन्द्रहरूको विकास र व्यवस्थापन,
- (९) प्राङ्गारिक खेती तथा मलको प्रवर्द्धन र प्रचार प्रसार,
- (१०) कृषि प्रसारको व्यवस्थापन, सञ्चालन र नियन्त्रण सम्बन्धी अन्य कार्य ।

द. खानेपानी, साना जलविद्युत आयोजना, वैकल्पिक उर्जा

- (१) स्थानीय खानेपानी सम्बन्धी नीति, कानून, मापदण्ड, योजना, कार्यान्वयन र नियमन,
- (२) खानेपानी महसुल निर्धारण र खानेपानी सेवा व्यवस्थापन,
- (३) एक मेगावाट सम्मका जलविद्युत आयोजना सम्बन्धी स्थानीयस्तरको नीति, कानून, मापदण्ड, योजना तर्जुमा, कार्यान्वयन, अनुगमन र नियमन,
- (४) स्थानीय तहमा वैकल्पिक उर्जा सम्बन्धी नीति, कानून, मापदण्ड, योजना तर्जुमा, कार्यान्वयन नियमन,
- (५) स्थानीय विद्युत वितरण प्रणाली र सेवाको व्यवस्थापन, सञ्चालन, अनुगमन र नियमन,
- (६) स्थानीय तहमा वैकल्पिक उर्जा सम्बन्धी प्रविधि विकास र हस्तान्तरण, क्षमता अभिवृद्धि र प्रवर्द्धन,
- (७) खानेपानी, साना जलविद्युत आयोजना तथा वैकल्पिक उर्जा सम्बन्धी अन्य कार्य ।

(ध) विपद् व्यवस्थापन

- (१) विपद् व्यवस्थापन सम्बन्धी स्थानीय नीति, कानून, मापदण्ड, योजनाको कार्यान्वयन, अनुगमन र नियमन,
- (२) स्थानीयस्तरमा विपद् पूर्वा तयारी तथा प्रतिकार्य योजना, पूर्व सूचना प्रणाली, खोज तथा उद्धार, राहत सामाग्रीको पूर्व भण्डारण, वितरण र समन्वय ,
- (३) स्थानीय तटबन्ध, नदी र पहिरोको नियन्त्रण तथा नदीको व्यवस्थापन र नियमन,
- (४) विपद् जोखिम क्षेत्रको नक्साङ्कन तथा बस्तीहरूको पहिचान र स्थानान्तरण,
- (५) विपद् व्यवस्थापनमा सङ्घ, प्रदेश र स्थानीय समुदाय, संङ्घ, संस्था तथा निजी क्षेत्रसँग सहयोग, समन्वय र सहकार्य,
- (६) विपद् व्यवस्थापन कोषको स्थापना तथा सञ्चालन र स्रोत साधनको परिचालन,
- (७) विपद् जोखिम न्यूनीकरण सम्बन्धी स्थानीयस्तरका आयोजनाको तर्जुमा, कार्यान्वयन, अनुगमन र नियमन,
- (८) विपद् पश्चात स्थानीयस्तरको पुनर्स्थापना र पुनर्निर्माण,
- (९) स्थानीय स्तरको विपद् सम्बन्धी तथ्याङ्क व्यवस्थापन र अध्ययन अनुसन्धमा,
- (१०) स्थानिय आपतकालीन कार्य सञ्चालन प्रमाणली,
- (११) समुदायमा आधारित विपद् व्यवस्थापन सम्बन्धी कार्यक्रमको सञ्चालन,
- (१२) विपद् व्यवस्थापन सम्बन्धी अन्य कार्य ।

न. जलाधार, बन्यजन्तु, खानी तथा खनिज पदार्थको संरक्षण

- (१) जलाधार, बन्यजन्तु, खानी तथा खनिज पदार्थको संरक्षण सम्बन्धी स्थानीय नीति, कानून, मापदण्ड, तथा योजनाको कार्यान्वयन र नियमन ,
- (२) पानी मुहानको संरक्षण



- (३) सामुदायिक भू-संरक्षण र सोमा आधारित आय आर्जन कार्यक्रम,
- (४) भू-संरक्षण र जलाधार व्यवस्थापनजन्य सामुदायिक अनुकूलन,
- (५) खानी तथा खनिज पदार्थ सम्बन्धी सूचना तथा तथ्याङ्क सङ्कलन,
- (६) बहुमूल्य धातु, पत्थर तथा खनिज पदार्थको संरक्षण र सम्बन्धनमा सहयोग,
- (७) ढुङ्गा, गिट्टी, बालुवा, माटो तथा स्लेट जस्ता वस्तु सर्वेक्षण, उत्सखनन् तथा उपयोगको, अनुमति नवीकरण, खारेजी र व्यवस्थापन,
- (८) भौगर्भिक नक्सा प्रकाशन ।

प. भाषा, संस्कृति र ललितकलाको संरक्षण र विकास

- (१) भाषा, संस्कृति र ललितकलाको संरक्षण र विकास सम्बन्धी स्थानीय स्तरको नीति, कानून, मापदण्ड, योजना, कार्यान्वयन, अनुगमन र नियमन,
- (२) पुरातत्त्व, प्राचीन स्मारक तथा सङ्ग्रहालयको संरक्षण, सम्भार, प्रवर्द्धन र विकास,
- (३) परम्परागत जात्रा तथा पर्वको सञ्चालन र व्यवस्थापन,
- (४) प्रचलित कानून विरुद्धका कुरीति तथा कुसंस्कार विरुद्ध सामाजिक परिचालन सम्बन्धी कार्य,
- (५) भाषा, संस्कृति र ललितकलाको संरक्षण र विकास सम्बन्धी अन्य कार्य, गाउँपालिका तथा नगरपालिकाले सङ्घ तथा प्रदेशसँगको सहयर्कामा प्रयोग गर्ने साभ्का अधिकार संविधानको अनुसूची-९ मा उल्लेख भए बमोजिम हुनेछ । अन्य काम कर्तव्य र अधिकारमा

क. खेलकुद र पत्रपत्रिका

- (१) स्थानीय स्तरका खेलकुदको संरचनाको पूर्वाधार निर्माण, सञ्चालन तथा विकास ,
- (२) स्थानीय स्तरका खेलकुद प्रशासन तथा सङ्घ सस्थाको नियमन र समन्वय,
- (३) खेलकुदको विकास प्रवर्द्धन,
- (४) खेलकुद प्रतियोगिता आयोजना र सहभागीता,
- (५) खेलकुद सम्बन्धी पूर्वाधारको विकास,
- (६) स्थानीय तहका पत्रपत्रिकाको दर्ता, अभिलेख तथा नियमन ।

खं स्वास्थ्य

- (१) सङ्घीय तथा प्रदेश स्तरीय लक्ष्य र मापदण्ड बमोजिम स्थानीय स्तरको स्वास्थ्य सम्बन्धी लक्ष्य र गुणस्तर निर्धारण ।
- (२) जनरल अस्पताल, नर्सिङ होम, निदान केन्द्र तथा अन्य स्वास्थ्य संस्थाको र क्लिनिक दर्ता, सञ्चालन, अनुमति र नियमन,
- (३) स्थानीय स्तरमा औषधिजन्य बनस्पति, जडीबुटी, अन्य औषधिजन्य वस्तुको उत्पादन, प्रशोधन र वितरण,
- (४) स्वास्थ्य बीमा लगायतका सामाजिक सुरक्षा कार्यक्रमको व्यवस्थापन,
- (५) स्थानीय स्तरमा औषधि तथा अन्य मेडिकल उत्पादनहरूको न्यूनतम मूल्य निर्धारण र नियमन,
- (६) स्थानीय स्तरमा औषधिको उचित प्रयोग र सुक्ष्मजीव निरोधक प्रतिरोध न्यूनीकरण,
- (७) स्थानीय स्तरमा औषधी र स्वास्थ्य उपकरणको खरिद, भण्डारण र वितरण ,
- (८) स्थानीय स्तरमा स्वास्थ्य सूचना प्रणालीको व्यवस्थापन,
- (९) स्थानीय स्तरमामा जनस्वास्थ्य निगरानी (पब्लिक हेल्थ सर्भेलेन्स)
- (१०) स्थानीय स्तरको प्रवर्द्धनात्मक, प्रतिकारात्मक, उपचारात्मक, पुनर्स्थापनात्मक र प्यालिएटिभ स्वास्थ्य सेवाको सञ्चालन,



- (११) स्वस्थ जीवनशैली, पोषण, शारीरिक व्यायाम, योग अभ्यास, स्वास्थ्य वृत्तको पालना, पञ्चकर्म लगायतका जनस्वास्थ्य सेवाको प्रवर्द्धन,
- (१२) जुनोटिकर कीटजन्य रोगको नियन्त्रण तथा व्यवस्थापन,
- (१३) सुर्ती, मदिरा र लागू पदार्थजन्य बस्तुको प्रयोग नियन्त्रण तथा सचेतना अभिवृद्धि,
- (१४) आयुर्वेदक, युनानी, आम्ची, होमियोप्याथिक, प्राकृतिक चिकित्सा लगायतका परम्परागत स्वास्थ्य उपचार सेवाको व्यवस्थापन,
- (१५) जनस्वास्थ्य, आपतकालीन स्वास्थ्य तथा महामारीको नियन्त्रण योजना र कार्यान्वयन,
- (१६) रोगको नियन्त्रण तथा रोकथाम,
- (१७) आकस्मिक स्वास्थ्य सेवा प्रवाह तथा स्थानीय सेवाको व्यवस्थापन ।

ग. विद्युत, खानेपानी तथा सिँचाइ जस्ता सेवाहरु

- (१) विद्युत वितरण प्रणाली र सेवाको व्यवस्थापन,
- (२) खानेपानी महसुल निर्धारण र खानेपानी सेवाको व्यवस्थापन,
- (३) स्थानीय साना सतह तथा भूमिगत सिँचाइ प्रणालीको सञ्चालन तथा मर्मत सम्भार, सेवा शुल्क निर्धारण र सङ्कलन सम्बन्धी व्यवस्थापन ।

घ. सेवा शुल्क, दस्तुर, दण्ड जरिवाना तथा प्राकृतिक स्रोतबाट प्राप्त रोयल्टी, पर्यटन शुल्क

- (१) स्थानीय सेवा शुल्क, दस्तुर, दण्ड जरिवाना सम्बन्धी नीति, कानून, मापदण्ड योजना तर्जुमा, कार्यान्वयन र नियमन,
- (२) प्राकृतिक स्रोत साधन र सेवा शुल्क, रोयल्टी सङ्कलन, समन्वय र नियमन,
- (३) खनिज पदार्थको उत्खनन र सो सम्बन्धी रोयल्टी सङ्कलन,
- (४) सामुदायिक वनको सञ्चालन र व्यवस्थापनबाट प्राप्त रोयल्टी सङ्कलन,
- (५) पानीघट्ट, कुलो, पैनी जस्ता सेवा सञ्चालनबाट प्राप्त रोयल्टी सङ्कलन ।

ङ. वन, जङ्गल, वन्यजन्तु, चराचुरुङ्गी, जल उपयोग, वातावरण, पर्यावरण तथा जैविक विविधता

- (१) वन, जङ्गल, वन्यजन्तु, चराचुरुङ्गी, जल उपयोग, वातावरण, पर्यावरण तथा जैविक विविधता सम्बन्धी स्थानीय नीति, कानून, मापदण्ड, योजना, कार्यान्वयन, अनुगमन र नियमन,
- (२) स्थानीयस्तरमा सामुदायिक, ग्रामीण तथा शहरी, धार्मिक, कबुलियती र साभेदारी वनको संरक्षण, सम्बर्द्धन, उपयोग, अनुगमन र नियमन तथा वन उपभोक्ता समूहको व्यवस्थापन,
- (३) मध्यवर्ती क्षेत्रको सामुदायिक, धार्मिक र कबुलियती वनको व्यवस्थापन,
- (४) स्थानीयस्तरमा नदी किनार, नदी उकास, नहर किनार तथा सडक किनारमा वृक्षारोपण व्यवस्थापन,
- (५) स्थानीयस्तरमा निजी वनको प्रवर्द्धन, अनुगमन र नियमन,
- (६) स्थानीयस्तरमा सार्वजनिक खाली जग्गा, पाखा वा क्षेत्रमा वृक्षारोपण, सम्भार, उपयोग र व्यवस्थापन,
- (७) स्थानीयस्तरमा जडीबुटी तथा अन्य गैरकाष्ठ वन पैदावार सम्बन्धी सर्वेक्षण, उत्पादन, सङ्कलन, प्रवर्द्धन, प्रशोधन र बजार व्यवस्थापन,
- (८) वनवीउ बगैचा स्थापना, व्यवस्थापन र प्रवर्द्धन,
- (९) नर्सरी स्थापना, बिरुवा उत्पादन, वितरण, रोपण र प्रवर्द्धन,
- (१०) वन्यजन्तु र चराचुरुङ्गी को संरक्षण, व्यावसायिक पालन, उपयोग र अनुगमन,
- (११) मानव तथा वन्यजन्तु बीचको द्वन्द्व व्यवस्थापन,
- (१२) स्थानीय प्राणी उद्यान (चिडियाखाना) को स्थापना र सञ्चालन,
- (१३) स्थानीय वन्यजन्तु पर्यटन र आयआर्जन,
- (१४) स्थानीयस्तरमा आखेटोपहारको व्यवस्थापन,



- (१५) स्थानीयस्तरमा वन, वन्यजन्तु तथा चराचुरुङ्गी को अभिलेखाङ्कन र अध्ययन अनुसन्धान,
- (१६) विश्वसम्पदा सूचीमा परेका स्मारक र पुरातात्विक र महत्वका वन, सीमसार क्षेत्र, तटवर्ती क्षेत्रका जग्गा सम्बन्धी लगत,
- (१७) मिचाहा प्रजातिको नियन्त्रण,
- (१८) स्थानीयस्तरको जोखिम न्यूनीकरण,
- (१९) जैविक विविधताको अभिलेखाङ्कन,
- (२०) स्थानीयस्तरमा हरियाली प्रवर्द्धन,
- (२१) स्थानीय साना जल उपयोग सम्बन्धी क्षेत्रगत अयोजना तर्जुमा, कार्यान्वयन, अनुगमन र अनुगमन,
- (२२) रैथाने प्रजातिको संरक्षण र प्रवर्द्धन,
- (२३) स्थानीयस्तरमा वातावरणीय जोखिम न्यूनीकरण,
- (२४) स्थानीयस्तरमा प्रदूषण नियन्त्रण र हानिकारक पदार्थहरूको नियमन तथा व्यवस्थापन,
- (२५) स्थानीयस्तरमा न्यून कार्वनमुखी तथा वातावरणमैत्री विकास अवलम्बन,
- (२६) स्थानीयस्तरमा वातावरण संरक्षण क्षेत्र निर्धारण र व्यवस्थापन ।

च. सामाजिक सुरक्षा र गरिबी निवारण

- (१) सामाजिक सुरक्षा तथा गरिबी निवारण सम्बन्धी स्थानीय नीति, कानून, मापदण्ड, नियमन र अध्ययन अनुसन्धान,
- (२) लक्षित समूह सम्बन्धी स्थानीय योजना, कार्यक्रम, स्रोत परिचालन र व्यवस्थापन,
- (३) सामाजिक सुरक्षाको कार्यान्वयनको लागि सङ्घ, प्रदेश र स्थानीय सङ्घ संस्था सँग सम्पर्क, समन्वय र सहकार्य,
- (४) सामाजिक सुरक्षा सम्बन्धी स्थानीय तथ्याङ्क र सूचना व्यवस्थापन,
- (५) गरिब घरपरिवार पहिचान सम्बन्धी स्थानीय सर्वेक्षण, सूचना व्यवस्थापन र नियमन,
- (६) स्थानीय सामाजिक सुरक्षा योजना र व्यवस्थापन ।

छ. व्यक्तिगत घटना, जन्म, मृत्यु, विवाह र तथ्याङ्क

- (१) व्यक्तिगत घटना (जन्म, मृत्यु, विवाह, बसाइसराइ, सम्बन्ध विच्छेद र धर्मपुत्र र धर्मपुत्री) को दर्ता,
- (२) व्यक्तिगत घटनाको स्थानीय तथ्याङ्क सम्बन्धी नीति, कानून, मापदण्ड, योजना, कार्यान्वयन र नियमन,
- (३) व्यक्तिगत घटनाको अभिलेख व्यवस्थापन र प्रतिवेदन ।

ज. स्थानीयस्तरमा पुरातत्व, प्राचीन स्मारक र सडग संरक्षण, सम्बर्द्धन र पुनः निर्माण ।

झ. सुकुम्बासी व्यवस्थापन

- (१) सुकुम्बासीको पहिचान र अभिलेख व्यवस्थापन,
- (२) सुकुम्बासी सम्बन्धी जीविकोपार्जन र बसोबास व्यवस्थापन ।

ञ. प्राकृतिक स्रोतबाट प्राप्त रोयल्टी

- (३) प्राकृतिक स्रोतबाट प्राप्त हुने रोयल्टी सम्बन्धी नीति, कानून, मापदण्ड तथा नियमन,
- (४) प्राकृतिक स्रोतबाट प्राप्त हुने रोयल्टीको सङ्कलन तथा बाँडफाँट ।

ट. सवारी साधन अनुमति

- (१) यातायात व्यवस्थापन सम्बन्धी स्थानीय नीति, कानून, मापदण्ड, योजना, कार्यान्वयन र नियमन,
- (२) स्थानीय सार्वजनिक यातायातको रुट निर्धारण, अनुमति, नवीकरण, खारेजी, सेवाको गुणस्तर, भाडा दर निर्धारण र नियमन,
- (३) वातावरणमैत्री, जलवायु परिवर्तन अनुकूलन, विपद् जोखिम संवेद्य, अपाङ्गता र लैङ्गिकमैत्री यातायात प्रणालीको स्थानीय तहमा प्रवर्द्धन ।



ठ. संघ, संस्था दर्ता तथा नविकरण

- (१) संघ, संस्था परिचालन सम्बन्धी स्थानीय नीति, कानून, मापदण्ड, योजना, कार्यान्वयन र नियमन,
- (२) स्थानीय स्तरका संघ, संस्थाको दर्ता तथा नविकरण ।

उल्लिखित अधिकारका अतिरिक्त गाउँपालिकाका अन्य काम, कर्तव्य र अधिकार देहाय बमोजिम हुनेछ :-

क. भूमि व्यवस्थापन

- (१) सङ्घीय तथा प्रदेश कानूनको अधीनमा रही स्थानीयस्तरको भू-उपयोग नीति, योजना, कार्यक्रम तर्जुमा र कार्यान्वयन,
- (२) सङ्घीय तथा प्रदेशको मापदण्डको अधीनमा रही व्यवस्थित बस्ती विकासका कार्यक्रमको तर्जुमा र कार्यान्वयन, एकीकृत बस्ती विकासका लागि जग्गाको एकीकरण तथा जग्गा विकास र व्यवस्थापन,
- (३) स्थानीयस्तरमा अव्यवस्थित बसोबास व्यवस्थापन ।

ख. सञ्चार सेवा

- (१) सङ्घीय तथा प्रदेश कानूनको अधीनमा रही स्थानीय क्षेत्रभित्र इन्टरनेट सेवा, टेलिसेन्टर, केबुल तथा तारविहीन टेलिभिजन प्रसारणको अनुमति, नवीकरण र नियमन,
- (२) स्थानीय क्षेत्रमा सूचना प्रविधिको विकास र प्रवर्द्धन गर्ने ।

ग. यातायात सेवा

- (१) स्थानीय बस, ट्रली बस, ट्राम जस्ता मध्यम क्षमताका मास ट्राञ्जिट प्रणालीको नीति, मापदण्ड, योजना, कार्यान्वयन, अनुगमन र नियमन,
- (२) राष्ट्रिय रेल पूर्वाधारको उपयोग तथा महानगरीय क्षेत्रभित्र शहरी रेल सेवाको सञ्चालन, व्यवस्थापन, मर्मत सम्भार, समन्वय, साभेदारी र सहकार्य ।

घ. लघु, घरेलु तथा साना उद्योग

- (१) लघु, घरेलु र साना उद्योगको दर्ता, नविकरण, खारेजी नियमन, विकास प्रवर्द्धन र व्यवस्थापन,
- (२) उद्यमशिलताको विकास र प्रवर्द्धन ।

वडा समितिको काम, कर्तव्य र अधिकार :

क. वडाभित्रका योजना तर्जुमा, कार्यान्वयन तथा अनुगमन

- (१) सहभागितामूलक योजना तर्जुमा प्रणाली अनुसार बस्ती वा टोलस्तरबाट योजना तर्जुमा प्रक्रिया अबलम्बन गरी बस्ती तथा टोलस्तरीय योजनाको माग सङ्कलन, प्रथमिकिकरण तथा छनोट गर्ने,
- (२) टोल विकास संस्थाको गठन र परिचालन तथा वडाभित्र सञ्चालन हुने योजनाहरूका लागि उपभोक्ता समितिको गठन तथा सोको अनुगमन गर्ने,
- (३) वडाभित्रका योजना तथा भौतिक पूर्वाधारको संरक्षण, मर्मत सम्भार, रेखदेख तथा व्यवस्थापन गर्ने,

ख. तथ्याङ्क अद्यावधिक तथा संरक्षण

- (१) निजी घर तथा घर परिवारको लगत राख्ने,
- (२) ऐतिहासिक परातात्विक, सांस्कृतिक तथा धार्मिक महत्वका सम्पदा, प्रचिन स्मारक, सार्वजनिक तथा सामुदायीक भवन, सार्वजनिक, ऎलान, प्रती जग्गाको लगत राख्ने तथा संरक्षण गर्ने,
- (३) खुला क्षेत्र,घाट, चोक,पाटी, पौवा, सत्तल, धर्मशाला, धार्मिक तथा सांस्कृतिकस्थल, डाँडापाखा, चरनक्षेत्र, पानीको मुल, पोखरी, तलाउ, इनार, कुवा, धारा,ढुङ्गेधारा, गुठीघर, बाटो, सडक, पुल पुलेसा,कुलो नहर, पानी घट्ट, मिलको तथ्याङ्क संकलन गरी अद्यावधिक लगत राख्ने संरक्षण गर्ने र खण्डीकृत तथ्याङ्क र सुचना सहितको वडाको पाश्र्वर्चिप तयार तथा अद्यावधिक गर्ने,

ग. विकास कार्य

- (१) बाल उद्यानको व्यवस्था गर्ने,



आ.व. २०८१।०८२ को माघ देखि चैत्र सम्मको स्वतः प्रकाशन प्रतिवेदन

- (२) अनौपचारिक शिक्षा कार्यक्रम, शिशु स्याहार तथा प्रारम्भिक बाल विकास केन्द्र सञ्चालन र व्यवस्थापन गर्ने,
- (३) पुस्तकालय, वाचनालय, सामुदायिक सिकाइ केन्द्र, बालक्लव तथा बालसञ्जालको सञ्चालन र व्यवस्थापन गर्ने,
- (४) वडा तहको स्वास्थ्य संस्था तथा सेवाको व्यवस्थापन गर्ने,
- (५) खोप सेवा कार्यक्रमको सञ्चालन, व्यवस्थापन तथा समन्वय गर्ने,
- (६) पोषण कार्यक्रमको सञ्चालन तथा समन्वय गर्ने,
- (७) वडा तहमा स्वास्थ्य जनचेतना विकास तथा स्वास्थ्य सूचना कार्यक्रमको सञ्चालन गर्ने,
- (८) शहरी तथा ग्रामीण स्वास्थ्य क्लिनिकको सञ्चालन गर्ने, गराउने,
- (९) सार्वजनिक शौचालय, स्तन गृह तथा प्रतिकालयको निर्माण र व्यवस्थापन गर्ने, गराउने,
- (१०) वडास्तरीय सामुदायिक धाराको प्रबन्ध, कुवा, इनार तथा पोखरीको निर्माण, संरक्षण र गुणस्तर नियमन गर्ने,
- (११) घरबाट निस्कासन हुने फोहरमैला संकलन र व्यवस्थापन, चोक तथा गल्लीहरुको सरसफाई, ढल निकास, मरेको जनावरको व्यवस्थापन,सतही पानीको निकास तथा पानीको स्रोत संरक्षण गर्ने, गराउने
- (१२) कृषि तथा फलफूल नसरीको स्थापना, समन्वय र प्रवर्द्धन तथा वडास्तरीय अगूवा कृषक तालिमको अभिमूखिकरण गर्ने,
- (१३) कृषि बीउ विजन, मल तथा औषधिको माग सङ्कलन गर्ने,
- (१४) कृषिमा लाग्ने रोगहरुको विवरण सङ्कलन गर्ने,
- (१५) पशूपक्षी विकास तथा छाडा चौपायाको व्यवस्थापन,
- (१६) वडाभित्रको चरनक्षेत्र संरक्षण तथा व्यवस्थापन गर्ने,
- (१७) स्थानीय समुदायका चाडपर्व, भाषा संस्कृतिको विकासको लागि कला, नाटक, जनचेतनामूलक तथा सांस्कृतिक कार्यक्रम गर्ने, गराउने,
- (१८) स्थानीय मौलिकता भल्किने सांस्कृतिक रीतिरिवाजलाई संरक्षण तथा प्रवर्द्धन गर्ने,
- (१९) वडाभित्र खेलकुद पूर्वाधारको विकास गर्ने,
- (२०) अन्तरविद्यालय तथा क्लव मार्फत खेलकुद कार्यक्रमको गर्ने गराउने,सञ्चालन गर्ने गराउने,
- (२१) वडा क्षेत्रभित्रको बाटोघाटो चालु अवस्थामा राख्ने तथा राख्न सहयोग गर्ने,
- (२२) वडाभित्रका सडक अधिकाक्षेत्रमा अवरोध र अतिक्रमण गर्न नदिने,
- (२३) बाटोघाटोमा बाढी, पहिरो, हूरी तथा प्राकृतिक प्रकोपबाट उत्पन्न अवरोध पन्छाउने,
- (२४) घरेलु उद्योगको लगत सङ्कलन तथा सम्भाव्यता पहिचान गर्ने,
- (२५) वडाभित्र घरेलु उद्योगको प्रवर्द्धन गर्ने,
- (२६) प्रचलित कानून बमोजिम व्यक्तिगत घटना दर्ता, अद्यावधिक तथा सोको अभिलेख सङ्कलन तथा संक्षण गर्ने,
- (२७) व्यक्तिगत घटना दर्ता सम्बन्धी जनचेतना कार्यक्रम सञ्चालन गर्ने,
- (२८) सामाजिक सुरक्षा भत्ता वितरण तथा अभिलेख अद्यावधिक गर्ने,
- (२९) वडालाई बालमैत्री बनाउने,
- (३०) वडाभित्र आर्थिक तथा सामाजिक रूपमा पछि परेका महिला, बालबालिका, दलित, अपाङ्गता भएका व्यक्ति, जेष्ठ नागरिक, अल्पसंख्यक, सीमान्तकृत समुदायको अभिलेख राखी सामाजिक र आर्थिक उत्थान सम्बन्धी काम गर्ने,



- (३१) विभिन्न समूदायबिच सामाजिक सदभाव र सौहादता कायम गर्ने,
- (३२) बालविवाह, बहुविवाह, लैङ्गिक हिंसा, छुवाछुत, दाहिजो तथा हलिया प्रथा, छाउपडी, कमलरी प्रथा, बालश्रम, मानव बेचबिखन जस्ता सामाजिक कुरुरी र अन्धविश्वासको अन्त्य गर्ने, गराउने,
- (३३) प्रचलित कानूनको अधीनमा रही मालपोत तथा भूमि कर, व्यवसाय कर, वहाल कर, विज्ञापन कर, सःशुल्क पार्किङ्ग, नयाँ व्यवसाय दर्ता, सिफारिस दस्तूर, सवारी साधन कर, मनोरञ्जन करको लेखाजोखा र सङ्कलन गरी सम्बन्धित गाउँपालिका वा नगरपालिकामा प्रतिवेदन सहित रकम बूझाउने,
- (३४) अशक्त बिरामी भएको बेवारिस वा असहाय व्यक्तिलाई नजिकको अस्पताल वा स्वास्थ्य केन्द्रमा पुऱ्याई औषधोपचार गराउने,
- (३५) असहाय वा बेवारिस व्यक्तिको मृत्यु भएमा निजको दाह संस्कारको व्यवस्था मिलाउने,
- (३६) सडक बालबालिकाको उद्धार र पूनस्थापनाको लागि लथत संकलन गर्ने,
- (३७) वडाभित्रको सामूदायिक वन, वनजन्य सम्पदा जैविक विविधताको संरक्षण र प्रवर्द्धन गर्ने,
- (३८) वडा, टोल, बस्तीस्तरमा हरियाली क्षेत्र विस्तार गर्ने, गराउने,
- (३९) वडालाई वातावरणमैत्री बनाउने,
- (४०) प्राङ्गारिक कृषि, सुरक्षित मातृत्व, विद्यार्थी भर्ना, पूर्ण खोप, खुला दिशामुक्त सरसफाई, वातावरणमैत्री तथा बालमैत्री शासनजस्ता प्रवर्द्धनात्मक कार्यहरू गर्ने, गराउने,
- (४१) वडाभित्र घरबास पर्यटन (होमस्टे) कार्यक्रम प्रवर्द्धन गर्ने ।

घ. नियमन कार्य

- (१) वडाभित्र सञ्चालित विकास योजना, आयोजना तथा संलग्न उपभोक्ता समितिहरूका कार्यको अनुगमन तथा नियमन गर्ने,
- (२) सिकर्मी, डकर्मीलाई भुकम्प प्रतिरोधी भवन निर्माण सम्बन्धी तालिम दिने,
- (३) खाद्यान्न, माछा, मासु, तरकारी, फलफूल, पेय पदार्थ तथा उपभोग्य सामग्रीको गुणस्तर र मूल्यसूची अनुगमन गरी उपभोक्ता हित संरक्षण गर्ने,
- (४) वडाभित्रका उद्योग धन्दा र व्यवसायको प्रवर्द्धन गरी लगत राख्ने,
- (५) हाट बजारको व्यवस्थापन गर्ने, गराउने,
- (६) विद्युत चुहावट तथा चोरी नियन्त्रणमा सहयोग गर्ने ।

ड. सिफारिस तथा प्रमाणित गर्ने

- (१) नाता प्रमाणित गर्ने,
- (२) नागरिकता तथा नागरिकताको प्रतिलिपि लिनका लागि सिफारिस गर्ने,
- (३) बहाल करको लेखाजोखा सिफारिस गर्ने,
- (४) बन्द घर तथा कोठा खोल्न रोहबरमा बस्ने,
- (५) मोही लगत कट्टाको सिफारिस गर्ने,
- (६) घर जग्गा करको लेखाजोखा सिफारिस गर्ने,
- (७) जन्म मिति प्रमाणित गर्ने,
- (८) व्यापार व्यवसाय बन्द भएको, सञ्चालन नभएको वा व्यापार व्यवसाय हुँदै नभएको सिफारिस गर्ने,
- (९) विवाह प्रमाणित तथा अविवाहित प्रमाणित गर्ने,
- (१०) निःशुल्क वा सशुल्क स्वास्थ्य उपचारको सिफारिस गर्ने,
- (११) वडाबाट जारी हुने सिफारिस तथा अन्य कागजलाई अंग्रेजी भाषामा समेत सिफारिस तथा प्रमाणित गर्ने,
- (१२) घर पाताल प्रमाणित गर्ने,



- (१३) व्यक्तिगत विवरण प्रमाणित गर्ने,
- (१४) जग्गा धनी दर्ता प्रमाणपुर्जामा घर कायम गर्न सिफारिस गर्ने,
- (१५) कुनै व्यक्तिको नाम, थर, जन्म मिति तथा वतन फरक-फरक भएको भए सो व्यक्ति एकै हो भन्ने सिफारिस गर्ने,
- (१६) नाम, थर, जन्म मिति संशोधनको सिफारिस गर्ने,
- (१७) जग्गा धनी दर्ता प्रमाणपुर्जा हराएको सिफारिस गर्ने,
- (१८) कित्ताकाट गर्न सिफारिस गर्ने,
- (१९) संरक्षक प्रमाणित गर्ने तथा संस्थागत र व्यक्तिगत संरक्षक सिफारिस गर्ने,
- (२०) जीवितसँगको नाता प्रमाणित गर्ने,
- (२१) मृतकसँगको नाता प्रमाणित तथा सर्जमिन सिफारिस गर्ने,
- (२२) जीवित रहेको सिफारिस गर्ने,
- (२३) हकवाला वा हकदार प्रमाणित गर्ने,
- (२४) नामसारी गर्न सिफारिस गर्ने,
- (२५) जग्गाको हक सम्बन्धमा सिफारिस गर्ने,
- (२६) उद्योग ठाउँसारी गर्न सिफारिस गर्ने,
- (२७) आधारभूत विद्यालय खोल्न सिफारिस गर्ने,
- (२८) जग्गा मूल्याङ्कन सिफारिस गर्ने,
- (२९) विद्यालयको कक्षा थप गर्न सिफारिस गर्ने,
- (३०) अशक्त, असहाय तथा अनाथको पालन पोषणको लागि सिफारिस गर्ने,
- (३१) वैवाहिक अङ्गीकृत नागरिकता सिफारिस गर्ने,
- (३२) आर्थिक अवस्था कमजोर वा सम्पन्न रहेको सम्बन्धी सिफारिस गर्ने,
- (३३) विद्यालय ठाउँसारी गर्न सिफारिस गर्ने,
- (३४) धारा तथा विद्युत जडानको लागि सिफारिस गर्ने,
- (३५) प्रचलित कानून अनुसार प्रत्यायोजित अधिकार बमोजिमको अन्य सिफारिस वा प्रमाणित गर्ने ।

५. जनप्रतिनिधिहरूको विवरण

क. पहिलो पाँच वर्षे कार्यकाल (२०७४ जेष्ठ ४ गते देखि २०७९ जेष्ठ ३ गते सम्म)

क्र.सं.	नाम	पद	ठेगाना	सम्पर्क नं.
१	सीताकुमारी पौडेल(अधिकारी)	अध्यक्ष	कालिका-२, रसुवा	९८५९२९०४०५
२	भवानीप्रसाद न्यौपाने	उपाध्यक्ष	कालिका-३, रसुवा	९८४९६९९२७२
३	मालफूर्पा तामाङ, स्याङ्बा	वडाध्यक्ष वडा नं. १	कालिका-१, रसुवा	९८५९२९१५२३
४	विक्रम लोप्चन	वडाध्यक्ष वडा नं. २	कालिका-२, रसुवा	९८४९२०७५३६
५	पुष्पराज न्यौपाने	वडाध्यक्ष वडा नं. ३	कालिका-३, रसुवा	९८५९२३९५९७
६	मङ्गलमान तामाङ	वडाध्यक्ष वडा नं. ४	कालिका-४, रसुवा	९८०८३४८५३६
७	रामहरि देवकोटा	वडाध्यक्ष वडा नं. ५	कालिका-५, रसुवा	९८४०५६४२७५
८	कल्पना तामाङ	कार्यपालिका सदस्य	कालिका-१, रसुवा	९८६०८०६४४५
९	चनमति बिक	कार्यपालिका सदस्य	कालिका-४, रसुवा	९८०८०७९९९७

आ.व. २०८१।०८२ को माघ देखि चैत्र सम्मको स्वतः प्रकाशन प्रतिवेदन



क्र.सं.	नाम	पद	ठेगाना	सम्पर्क नं.
१०	गीता घिमिरे	कार्यपालिका सदस्य	कालिका-३, रसुवा	९८६१६०८१११
११	सानुमाया तितुड	कार्यपालिका सदस्य	कालिका-४, रसुवा	९८१८२८१८४५
१२	गणेश बिक	कार्यपालिका सदस्य	कालिका-३, रसुवा	९८५१११२३५७
१३	सानुकान्छा घर्ती	कार्यपालिका सदस्य	कालिका-३, रसुवा	९८४०४९६३६१
१४	उर्पा थोक्रा तामाड	सदस्य वडा नं. १	कालिका-४, रसुवा	९८४१४१४७८७
१५	लाक्पाछिरिड तामाड	सदस्य वडा नं. १	कालिका-१, रसुवा	९७४४०९३६३६
१६	चित्रकुमारी भट्ट, न्यौपाने	जि.स.स. सदस्य	कालिका-२, रसुवा	९८४१०८४३९७
१७	कृष्णप्रसाद न्यौपाने	गाउँसभा सदस्य वडा नं. २	कालिका-२, रसुवा	९८४३५०७९२०
१८	कृष्णबहादुर आचार्य	गाउँसभा सदस्य वडा नं. २	कालिका-२, रसुवा	९८५१०८४४०६
१९	सुकुलक्ष्मी बिक	गाउँसभा सदस्य वडा नं. २	कालिका-२, रसुवा	९८०३७७८०१०
२०	लालबहादुर थोक्रा	गाउँसभा सदस्य वडा नं. ३	कालिका-२, रसुवा	९८१३९३७८३१
२१	अणप्रसाद आचार्य	गाउँसभा सदस्य वडा नं. ३	कालिका-३, रसुवा	९८४९६२२६४६
२२	कान्छी भूपाल	गाउँसभा सदस्य वडा नं. ३	कालिका-३, रसुवा	९८६५४८०७९२
२३	ज्ञानबहादुर तामाड	गाउँसभा सदस्य वडा नं. ४	कालिका-४, रसुवा	९८०३५१५५०२
२४	ठाकुरप्रसाद देवकोटा	गाउँसभा सदस्य वडा नं. ४	कालिका-४, रसुवा	९७४१०८४९९७
२५	अर्जुनप्रसाद पौडेल	जि.स.स. सदस्य	कालिका-५, रसुवा	९८६०१८९९९५
२६	इन्द्रप्रसाद पौडेल	गाउँसभा सदस्य वडा नं. ५	कालिका-५, रसुवा	९७४११४८९४३
२७	सावित्री पुडासैनी	गाउँसभा सदस्य वडा नं. ५	कालिका-५, रसुवा	९८४१६०७६२७
२८	सृजना नेपाली	गाउँसभा सदस्य वडा नं. ५	कालिका-५, रसुवा	९८१८३०२५९३

ख. दोस्रो पाँच वर्षे कार्यकाल (२०७९ जेष्ठ ४ गते देखि २०८४ जेष्ठ ३ गते सम्म)

सि. नं.	निर्वाचित पद	जनप्रतिनिधीको नाम, थर	राजनैतिक दलको नाम	मोवाईल नं	कैफियत
१	अध्यक्ष	हरिकृष्ण देवकोटा	नेपाली काँग्रेस	९८५१०३१३९४	
२	उपाध्यक्ष	मिरा तामाड	नेपाली काँग्रेस	९८४१०८४४६६	
३	वडा अध्यक्ष	दावा तामाङ्ग	नेकपा माओवादी केन्द्र	९८५१३१३१९३	
४	वडा अध्यक्ष	उमेश बहादुर न्यौपाने	नेपाली काँग्रेस	९८५१३१५१३०	
५	वडा अध्यक्ष	फणिन्द्र प्रसाद न्यौपाने	नेपाली काँग्रेस	९८४१२१३७२७	
६	वडा अध्यक्ष	खेसम तामाड	नेपाली काँग्रेस	९८५१०७६८६२	
७	वडा अध्यक्ष	सन्दीप पौडेल	नेपाली काँग्रेस	९८१८२५२२४२	
८	महिला सदस्य	किप्पा थोक्रा	नेपाली काँग्रेस	९८४१२२०४०५	कार्यपालिका सदस्य

आ.व. २०८१।०८२ को माघ देखि चैत्र सम्मको स्वतः प्रकाशन प्रतिवेदन



सि. नं.	निर्वाचित पद	जनप्रतिनिधीको नाम, थर	राजनैतिक दलको नाम	मोबाईल नं	कैफियत
९	महिला सदस्य	लाल माया तामाङ	नेपाली काँग्रेस	९८४०६६३०६८	कार्यपालिका सदस्य
१०	महिला सदस्य	दुर्गा भट्ट	नेपाली काँग्रेस	९७४९८६७३४३	कार्यपालिका सदस्य
११	महिला सदस्य	सर्मिला घले	नेपाली काँग्रेस	९८४१७४७०११	कार्यपालिका सदस्य
१२	अल्पसंख्यक सदस्य	छेजी याल्मो घले	नेपाली काँग्रेस	९८६३८८९१९३	कार्यपालिका सदस्य
१३	दलित सदस्य	कृष्ण बहादुर विश्वकर्मा	नेपाली काँग्रेस	९८१३२९८८९५	कार्यपालिका सदस्य
१४	सदस्य	लक्षिन लामा	नेकपा माओवादी केन्द्र	९८४९८६७३०३	
१५	सदस्य	उर्पा थोक्रा तामाङ	नेकपा माओवादी केन्द्र	९८६९२४६१३९	
१६	सदस्य	सेर बहादुर गलान	नेपाली काँग्रेस	९८६२४५८००८	
१७	सदस्य	किप्पा छिरिड स्याङ्वा	नेपाली काँग्रेस	९८५१२४३२२४	
१८	सदस्य	खिल बहादुर न्यौपाने	नेपाली काँग्रेस	९८४१०८३२८६	जि.स.स.सदस्य
१९	सदस्य	नारायण प्रसाद अधिकारी	नेपाली काँग्रेस	९८४०२७४०२१	
२०	सदस्य	खुवा प्रसाद पौडेल	नेकपा एमाले	९८४१५५०४७०	जि.स.स.सदस्य
२१	सदस्य	हरी प्रसाद देवकोटा	नेपाली काँग्रेस	९८४१९१९७५२	
२२	सदस्य	होमनाथ पौडेल	नेपाली काँग्रेस		२०७९।०२।१८ मा मृत्यु
२३	सदस्य	बहादुर सिं तामाङ	नेपाली काँग्रेस	९८१३१६४०२८	
२४	महिला सदस्य	कल्पना तामाङ	नेकपा माओवादी केन्द्र	९८६०८०६४४५	
२५	दलित म. सदस्य	ज्योतिसरा परियार	नेकपा माओवादी केन्द्र	९८२८८१६९६४	
२६	दलित म. सदस्य	लिला नगर्जी	नेपाली काँग्रेस	९८१८४१९५२८	
२७	दलित म. सदस्य	आरती परियार	नेपाली काँग्रेस	९८४०९०३२२६	
२८	दलित म. सदस्य	चनमति बि क	नेपाली काँग्रेस	९८०८०७९९९७	
२९	दलित म. सदस्य	कल्पना विश्वकर्मा	नेपाली काँग्रेस	९७४१८६७२४४	



६. कार्यरत कर्मचारीहरूको विवरण

क. स्थायी कर्मचारीहरूको विवरण

क्र.सं.	नाम	ठेगाना	पद	सम्पर्क नं.	कैफियत
प्रशासन तर्फ					
१	कृष्ण बहादुर के.सी.कुँवर	रिब्डीकोट-७, पाल्पा	प्रमुख प्रशासकीय अधिकृत	९८५११८५०९६	कार्यालय प्रमुख
२	वाचस्पति सुनुवार	लिखु तामाकोशी गा.पा., रामेछाप	लेखा अधिकृत सातौं	९८४३७०९८०४	लेखा शाखा प्रमुख
३	गोपी पराजुली	सिद्धिचरण न.पा.-०९, ओखलढुङ्गा	लेखा अधिकृत सातौं	९८४९६८१५०८	लेखा शाखा
४	लिलानाथ नेपाल	नौकुण्ड गा.पा., रसुवा	शाखा अधिकृत सातौं	९८६००५६३८४	योजना शाखा प्रमुख
५	मिननाथ पौडेल	कालिका गा.पा.-०५, रसुवा	अधिकृत छैटौं	९८४१८९३३६१	वडा नं ५ सचिव
६	गोविन्द प्रसाद आचार्य	कालिका गा.पा.-०३, रसुवा	अधिकृत छैटौं	९८४१७२००८४	वडा नं २ सचिव
७	भुवनराज ढुङ्गाना	बेलकोटगढी -०८, नुवाकोट	अधिकृत छैटौं	९८४१५४८४११	जिन्सी शाखा
८	प्रेम प्रसाद खनाल	भूमिस्थान न.पा.-१ अर्घाखाँची	सहायक पाँचौं	९८४७४२७०३७	प्रशासन शाखा
९	माधव प्रसाद देवकोटा	कालिका गा.पा.-०५, रसुवा	सहायक पाँचौं	९८४१८८९४६६	वडा नं ४ सचिव
१०	प्रवेश धिमाल	पाँचखाल न.पा.-७ काभ्रेपलान्चोक	आ.ले.प. / सहायक पाँचौं	९८६९१११४३२	आ.ले.प. शाखा
११	हरि बहादुर बस्नेत	बेलबारी-५ मोरङ	लेखापाल/ सहायक पाँचौं	९८१०५०६४७६	लेखा शाखा
१२	दुर्गा शर्मा अर्याल	कुश्मा-१ पर्वत	सहायक पाँचौं	९८४७६३३३४७	जिन्सी शाखा
१३	नविन कुमार ओली	सानीभेरी -११ रुकुम पश्चिम	सहायक पाँचौं	९८४५७५२७९७	वडा नं १ सचिव
१४	कौशीकुमारी सिजापती	आठविस-९ दैलेख	सहायक पाँचौं	९८६९६३६९१२	वडा नं ३ सचिव
१५	प्रतिभा बेलवासे	सितगंगा न.पा. -०३, अर्घाखाँची	स.म.वि.नि. चौथो	९८४१७२००८४	महिला तथा बा.बा.
१६	पुष्पराज न्यौपाने	कालिका गा.पा.-०५, रसुवा	कार्यलय सहयोगी	९८०३०१२५६७	
१७	हेम प्रसाद पौडेल	कालिका गा.पा.-०५, रसुवा	कार्यलय सहयोगी	९८४१८८८६५७	
पशुसेवा तर्फ					
क्र.सं.	नाम	ठेगाना	पद	सम्पर्क नं.	कैफियत
१	बुद्धिनाथ न्यौपाने	कालिका गा.पा.-०२, रसुवा	पशु स्वा. प्राविधिक(पशु) छैटौं	९८४४१९१९४४	पशु शाखा प्रमुख
२	आस्था सापकोटा	त्रिपुरासुन्दरी गा.पा.-०७, धादिङ	सहायक पाँचौं(पशु)	९८४२०८८८१८	वडा नं ५
कृषि सेवा तर्फ					

आ.व. २०८१।०८२ को माघ देखि चैत्र सम्मको स्वतः प्रकाशन प्रतिवेदन



क्र.सं.	नाम	ठेगाना	पद	सम्पर्क नं.	कैफियत
१	प्रकाश देवकोटा	कालिका गा.पा.-०५, रसुवा	स.कृषि विकास अधिकृत	९८४९११२६६३	कृषि शाखा प्रमुख
२	मुनराज रावत	तिला गा.पा.-०८, जुम्ला	सहायक चौथो(कृषि)	९८४०७३२१४१	वडा नं ५
शिक्षा तर्फ					
क्र.सं.	नाम	ठेगाना	पद	सम्पर्क नं.	कैफियत
१	कुमारी सरिता जोशी	भिमदत्त न.पा. - ११, कञ्चपुर	विद्यालय निरीक्षक सातौं	९८४१०९५१४५	शिक्षा शाखा प्रमुख
२	कुमारी कमला पंडित	भिमदत्त न.पा. - ८, कञ्चपुर	प्राविधिक सहायक पाँचौं	९८४८७८०७६४	शिक्षा शाखा
प्राविधिक तर्फ					
क्र.सं.	नाम	ठेगाना	पद	सम्पर्क नं.	कैफियत
१	प्रेम बहादुर बस्नेत	खिजिदेम्बा गा.पा.-०७, ओखलढुंगा	सब-इन्जिनियर	९८४१४९३५८६	अनिवार्य अवकाश
२	कृपानन्द सिंह	लक्ष्मी पतारी गा.पा.२ सिराहा	सहायक पाचौं (सब इन्जिनियर)	९८६४४३०२९९	५ नं. वडा कार्यालय
३	निशा कुमारी शाह	मिथिला न.पा.-५ धनुषा	सहायक पाचौं (सब इन्जिनियर)	९८२५८७९४८८	२ नं. वडा कार्यालय
४	मोचनाथ ढकाल	कालिका गा.पा.-०५, रसुवा	सहायक चौथो (अ.सब इन्जिनियर)	९८६०२९१९३०	प्राविधिक शाखा
स्वास्थ्य तथा आयुर्वेद तर्फ					
क्र.सं.	नाम	ठेगाना	पद	सम्पर्क नं.	कैफियत
१	नवराज न्यौपाने	कालिका-२, रसुवा	सि.अ.हे.व.अ. छैठौं	९८४११६२५८२२ ९८५११८५०९६	स्वास्थ्य शाखा प्रमुख
२	नारायण प्रसाद पौडेल	कालिका-४, रसुवा	सि.अ.हे.व. अ. छैठौं	९८४९१४७८७०	काज सरुवा
३	चेतना धिताल	सिद्धकुमाक-३ सल्यान	प.हे.न. पाँचौं	९७४२८०२५४०	स्वास्थ्य शाखा
४	सविना माझी	कालिका-२, रसुवा	जनस्वास्थ्य निरीक्षक छैठौं	९८४३७०९८०४	राम्चे स्वास्थ्य चौकी
५	हिमालय कुमार श्रेष्ठ	गोसाईकुण्ड-६, रसुवा	अधिकृत छैठौं कविराज	९८६००५६३८४	आयुर्वेद शाखा प्रमुख
६	उत्सव पौडेल	कालिका-४, रसुवा	जनस्वास्थ्य निरीक्षक छैठौं	९८४९६८१५०८	जिवजिवे ग्रामीण अस्पताल
७	सुमित्रा भुपाल	सन्धीखर्क न.पा.-११, अर्घाखाँची	स्टाफ नर्स पाँचौं	९८४१०९५१४५	जिवजिवे ग्रामीण अस्पताल
८	नानीमैया देवकोटा	कालिका-५, रसुवा	सि.अ.न.मी. पाँचौं	९८४३५६४६९४	जिवजिवे ग्रामीण अस्पताल
९	जानुका कुमारी न्यौपाने	कालिका-२, रसुवा	सि.अ.न.मी. पाँचौं	९८४१४८४६९७	वेतिनी आधारभूत स्वा.इ.
१०	निर्मल कुमार चौधरी	दुहवी न.पा.-१२, सुनसरी	ल्याव असिस्टेन्ट चौथो	९८५८०५२६६५	जिवजिवे ग्रामीण अस्पताल
११	कमल प्रसाद पौडेल	कालिका-५, रसुवा	अ.हे.व पाँचौं	९८४१८६८२१९	जिवजिवे ग्रामीण अस्पताल
१२	राम प्रसाद ढकाल	कालिका-२, रसुवा	अ.हे.व पाँचौं	९८४३००७७२०	वडा नं ३

आ.व. २०८१।०८२ को माघ देखि चैत्र सम्मको स्वतः प्रकाशन प्रतिवेदन



क्र.सं.	नाम	ठेगाना	पद	सम्पर्क नं.	कैफियत
१३	मोनिका कुमारी	भगवतीपुर-६, सर्लाही	अ.हे.व चौथो	९७४६६२६३२६	जिवजिवे ग्रामीण अस्पताल
१४	सोजना श्रेष्ठ	उत्तरगया-५, रसुवा	अ.न.मी चौथो	९८४१५४८४११	अध्ययन विदामा
१५	सरोज मगर	गोल्जोर गा पा २ सिन्धुली	अ.हे.व चौथो	९८६९२४९४३४	राम्चे स्वास्थ्य चौकी
१६	हरिन वस्नेत	त्रिवेणी ९ रुकुम पश्चिम	अ.हे.व चौथो	९८१९५३२८७८	जिवजिवे ग्रामीण अस्पताल
१७	बुद्धिमाया घले	भरतपुर न.पा. २९ चितवन	अ.न.मी चौथो	९८४३१९६३५९	राम्चे स्वास्थ्य चौकी

ख. करार सेवाका कर्मचारीहरूको विवरण

क्र.स.	कर्मचारीको नाम थर	तह वा क्षेत्र	स्थायी ठेगाना	मोबाईल नं.	कैफियत
कालिका गाउँपालिका कार्यालय					
१	उमेश देवकोटा	सूचना प्रविधि अधिकृत	कालिका-५ रसुवा	९८६०४८६२९९	सूचना प्रविधि शाखा
२	दिपेन्द्र बहादुर खडायत	ईन्जिनियर	शैल्यशिखर न.पा.-१ दार्चुला	९८४९२७७९६२	प्राविधिक शाखा
३	डा. सरोज कार्की	पशु चिकित्सक	नागार्जुन न.पा.-२ काठमाण्डौ	९८६१०६२४१३	पशु सशर्त
४	सन्तोषी न्यौपाने	कृषि स्नातक	उत्तरगया -४ रसुवा	९८४३२४४४८८	कृषि सशर्त
५	नवराज पौडेल	MIS अपरेटर	कालिका - ५ रसुवा	९८५१२०६७००	सा.सु.तथा पन्जिकरण
६	दावा मेन्दो मोक्तान	रोजगार संयोजक	कालिका - २ रसुवा	९८६१५७३८१०	प्रधानमन्धी रोजगार
७	मोहन कु. देवकोटा	रोजगार सहायक	कालिका - २ रसुवा	९८४६२५७६८४	प्रधानमन्धी रोजगार
८	आडुतेम्बा तामाड	प्राविधिक सहायक	कालिका - १ रसुवा	९८६०९८८६७५	प्रधानमन्धी रोजगार
९	विष्णु देवकोटा	क.अ.	कालिका - ५ रसुवा	९८४३६९९६७४	गाउँ कार्यपालिका कार्यालय
१०	विजय पुडासैनी	सब-इन्जिनियर	कालिका -२, रसुवा	९८६३४८६८६३	करार सेवामा
११	सीता पौडेल	ना.प्रा.स, कृषि	कालिका - ५ रसुवा	९८६१०३३६२९	वडा नं ४
१२	गोमा पनेरु	ना.प्रा.स, कृषि	कालिका - ४ रसुवा	९८६५३९००५०	वडा नं ३
१३	टिका मगर	फिल्ड सहायक	कालिका - ३ रसुवा	९८४०५६५८३२	सा.सु.तथा पन्जिकरण
१४	प्रमित स्याङ्वा	सवारी चालक	कालिका - ३ रसुवा		कालिका हिमालय मा.वि.
१५	दिपिका न्यौपाने	स.क.अ. स्वयंसेवक	कालिका - २ रसुवा	९८६६३९८५१७	स्वयंसेवक करार
१६	अर्जुन पौडेल	उद्यम विकास सहजकर्ता	कालिका - ४ रसुवा	९८४९६४६८७०	गाउँ कार्यपालिका कार्यालय
१७	धुमा मोक्तान	उद्यम विकास सहजकर्ता	कालिका - २ रसुवा	९८४४२८२३०५	गाउँ कार्यपालिका कार्यालय
१८	नारायण लामिछाने	एम्बुलेन्स चालक	कालिका - २ रसुवा		गाउँ कार्यपालिका कार्यालय
१९	अमृता अधिकारी	सामाजिक परिचालक	कालिका - २ रसुवा	९८४९५६१२२२	गरिवसँग विश्वेश्वर का.
२०	अणुप्रसाद घिमिरे	हलुका सवारी चालक	उत्तरगया-४ रसुवा	९८६०६३८६२०	गाउँ कार्यपालिका कार्यालय
२१	भेषराज न्यौपाने	ट्रिपर चालक	कालिका - २ रसुवा	९८४३६२९३२७	गाउँ कार्यपालिका कार्यालय
२२	विनुमाया तामाड	का.स.	कालिका - २ रसुवा	९८६५७१४३९९	गाउँ कार्यपालिका कार्यालय



आ.व. २०८१।०८२ को माघ देखि चैत्र सम्मको स्वतः प्रकाशन प्रतिवेदन



क्र.स.	कर्मचारीको नाम थर	तह वा क्षेणी	स्थायी ठेगाना	मोबाईल नं.	कैफियत
२३	लिलाधर पौडेल	हेभी सवारी चालक	कालिका - ४ रसुवा	९८४५०७७३८६	गाउँ कार्यपालिका कार्यालय
२४	सुमित्रा ढकाल	कार्यालय सहयोगी	कालिका - २ रसुवा	९८४३२४६४१२	आयुर्वेद स्वास्थ्य शाखा
२५	ठाकुर प्रसाद ढकाल	कार्यालय सहयोगी	कालिका - २ रसुवा	९८६६८८९३७५	गाउँ कार्यपालिका कार्यालय
२६	सावित्री न्यौपाने	कार्यालय सहयोगी	कालिका - ३ रसुवा	९८६९९६०८४२	वडा नं. ३
२७	रविन कार्की	कार्यालय सहयोगी	कालिका - ४ रसुवा	९८६२२०३४७३	वडा नं. ४
२८	प्रिती तामाङ	कार्यालय सहयोगी	कालिका - १ रसुवा	९८६९५२५५९४	वडा नं. १
२९	बिमला अचार्य	कार्यालय सहयोगी	कालिका - २ रसुवा	९८४१०८४२३७	वडा नं. २
३०	गोकर्ण पौडेल	सहायक चौथो	कालिका - ५ रसुवा	९८६०४२९६८४	वडा नं. ४
३१	यसोधा मिश्र	सरसफाई कार्यकर्ता	कालिका - ३ रसुवा	९८४४१९१३९०	गाउँ कार्यपालिका कार्यालय
३२	लक्ष्मी पौडेल	सरसफाई कार्यकर्ता	कालिका - ४ रसुवा	९८६६३१४०७४	गाउँ कार्यपालिका कार्यालय
३३	प्रकाश थापा	सरसफाई कार्यकर्ता	कालिका - २ रसुवा	९८२१९२०१८१	गाउँ कार्यपालिका कार्यालय
३४	हरिशरण देवकोटा	का.स.	कालिका - ५ रसुवा	९८४९४८८८०३	वडा नं. ५
३५	राजन नेपाली	का.स.	कालिका - ३ रसुवा	९७४५६७९८०९	कालिका गा.पा.
३६	सुशील डंगोल	जे.सि.भि अपरेटर	विदुर-१० नुवाकोट	९८६१७२८३४८	कालिका गाउँपालिका
३७	विना पौडेल	सहायक चौथो(पशु)	कालिका-५, रसुवा	९८६११८२४७०	गाउँ कार्यपालिका कार्यालय
३८	सलिना तितुङ	का.स.	कालिका - ४ रसुवा	९८२६०३६६०७	भदौरे आयुर्वेद स्वास्थ्य के.
३९	पविना देवकोटा	स.क.अ.	कालिका-५ रसुवा	९८६६३१३०२७	गाउँ कार्यपालिका कार्यालय
४०	सविना थापा मगर	का.स.	कालिका-३, रसुवा	९७४१८७९१६८	गाउँ कार्यपालिका कार्यालय
४१	मिलन देवकोटा	कर संकलक	कालिका-४ रसुवा	९८६१३१५७७७	स्वयंसेवक करार
४२	मिडमार डोमा स्याङ्वा	कृषि पाँचौं	कालिका-२ रसुवा	९८६६३१४१८२	वडा नं. २
४३	शान्ती घले	स.क.अ. स्वयंसेवक	कालिका-५ रसुवा	९७६७२२८९०३	गाउँ कार्यपालिका कार्यालय
४४	सुशिला तामाङ	खोप कर्ता	कालिका-५ रसुवा	९८६१०९३३६८	खोप सेवा कार्यक्रम
४५	कृष्ण बहादुर तामाङ	सहायक चौथो(पशु)	कालिका-२ रसुवा	९८६०४८३०५४	स्वयंसेवक करार वडा १
४६	शान्ती थिङ तामाङ	सहायक चौथो(पशु)	कालिका-३, रसुवा	९७६२२८९९५०	वडा नं. ३
४७	अनिशा खनाल	वैद्य	कावासोती न.पा.-१७	९७६५५७९२१३	भोर्ले आयुर्वेद
४८	कल्पना घिमिरे	न्यायिक सहजकर्ता	कालिका-२ रसुवा	९८६१४४३१६०	कालिका गा पा
४९	भिम कुमारी गजुरेल	स.क.अ. स्वयंसेवक	कालिका-२ रसुवा	९८६३६५२८३४	स्वास्थ्य शाखा
५०	सिता लामिछाने	बगैँचे	कालिका-३ रसुवा		गाउँ कार्यपालिका कार्यालय
५१	राम कुमार ढकाल	स्वयंसेवक कर संकलक	कालिका-२ रसुवा		
स्वास्थ्य सेवा तर्फ					
१	डा पिटर न्यौपाने	मे.अ.	कालिका-२ रसुवा	९८५१३१६७३८	जिवजिवे ग्रामीण अस्पताल



आ.व. २०८१/०८२ को माघ देखि चैत्र सम्मको स्वतः प्रकाशन प्रतिवेदन



क्र.स.	कर्मचारीको नाम थर	तह वा क्षेणी	स्थायी ठेगाना	मोबाईल नं.	कैफियत
२	डा. सौजन दुलाल	मे.अ.	बराहक्षेत्र-४ सुनसरी	९८६१९५७८१०	जिवजिवे ग्रामीण अस्पताल
३	डा. सगुन श्रेष्ठ	मे.अ.	दोलखा	९८६०९३८६६९०	जिवजिवे ग्रामीण अस्पताल
४	डा. कुशल पाठक	मे.अ.	काठमाण्डौ		जिवजिवे ग्रामीण अस्पताल
५	डा. निरन्जन भट्ट	मे.अ.	किस्पाड नुवाकोट		जिवजिवे ग्रामीण अस्पताल
६	दुर्गा देवी ढकाल	स्टाफ नर्स	कालिका - ५ रसुवा		जिवजिवे ग्रामीण अस्पताल
७	प्रदिप पौडेल	फार्मसी सहायक पाँचौ	कालिका - ५ रसुवा	९८१८४५०१८८	जिवजिवे ग्रामीण अस्पताल
८	सम्झना पौडेल	एच.ए. सहायक पाँचौ	कालिका - ४ रसुवा	९८४०८३७५११	जिवजिवे ग्रामीण अस्पताल
९	अजिता पौडेल	ल्याव टेक्निसियन पाँचौ	कालिका - ५ रसुवा	९८४३०६९३८६	जिवजिवे ग्रामीण अस्पताल
१०	अप्सरा पौडेल	रेडियोग्राफर सहायक चौथो	कालिका - ५ रसुवा	९८६०२९६१०६	जिवजिवे ग्रामीण अस्पताल
११	सदिका पौडेल	स्टाफ नर्स	कालिका - ५ रसुवा		जिवजिवे ग्रामीण अस्पताल
१२	मेनुका पौडेल	का.स.	कालिका - ५ रसुवा	९८४०२१७६४४	जिवजिवे ग्रामीण अस्पताल
१३	छविलाल पौडेल	एम्बुलेन्स चालक	कालिका - ५ रसुवा	९८१३२१९५३३	जिवजिवे ग्रामिण अस्पताल
१४	विप्लव ढकाल	कार्यालय सहयोगी	कालिका - ५ रसुवा	९८६६४५५३८०	जिवजिवे ग्रामिण अस्पताल
१५	इश्वरी पौडेल	का.स.	कालिका - ५ रसुवा	९८०८९६१७१६	जिवजिवे ग्रामीण अस्पताल
१६	पुतली तामाङ	का.स.	कालिका - ५ रसुवा	९८६३०२६३८८	जिवजिवे ग्रामीण अस्पताल
१७	अनिता देवकोटा	डेन्टल हाइजेनिष्ट	कालिका-५ रसुवा	९८२३४७६००४	जिवजिवे ग्रामीण अस्पताल
१८	डिल्ली कुमार पौडेल	अक्सिजन प्लान्ट अ.	कालिका - ५ रसुवा	९७४५७१०५०५	जिवजिवे ग्रामिण अस्पताल
१९	देवकी भट्ट	क.अ. स्वयंसेवक	कालिका-५	९८६१८१५५२५	जिवजिवे ग्रामिण अस्पताल
२०	सजना पौडेल	लेखापाल स्वयंसेवक	कालिका-५	९८४९४६८०८९	जिवजिवे ग्रामिण अस्पताल
२१	सलिता वडाल	का.स.	कालिका-५	९८६०९३९७७१	जिवजिवे ग्रामिण अस्पताल
२२	नारायण लामिछाने	एम्बुलेन्स चालक	कालिका-२ रसुवा	९८६९५३८६९४	गाउँ कार्यपालिका कार्यालय
२३	कल्पना चौलागाई	अ.न.मी. सहायक चौथो	रास्कोट न.पा.-२ कालिकोट	९८४०८७५०५८	राम्चे स्वास्थ्य चौकी
२४	समिता कुमारी दर्लामी	अ.न.मी. सहायक चौथो			राम्चे स्वास्थ्य चौकी
२५	कामी लाक्पा तामाङ	कार्यालय सहयोगी	कालिका - १ रसुवा	९८४३५०७७४२	राम्चे स्वास्थ्य चौकी
२६	माधव प्रसाद देवकोटा	अ.हे.व. सहायक चौथो	कालिका - ५ रसुवा	९८४१८८९३७८	कालिका सा. स्वास्थ्य इकाइ
२७	सुवास देवकोटा	एच.ए. सहायक पाँचौ	कालिका - ५ रसुवा	९८४१९०३७२४	कालिका सा. स्वास्थ्य इकाइ
२८	सञ्जना ज्ञवाली	अप्याल्मिक सहायक पाँचौ	गुलरीया-५ बर्दिया	९८६२५६४२८२	कालिका सा. स्वास्थ्य इकाइ
२९	प्रमिला आचार्य	स्टाफ नर्स	उत्तरगया ५ रसुवा	९८४०१८३३९३	कालिका सा. स्वास्थ्य इकाइ
३०	संचिता लामिछाने	अ.न.मी. सहायक चौथो	कालिका - ४ रसुवा	९८४४१९२०४७	कालिका सा. स्वास्थ्य इकाइ
३१	सावित्री पौडेल	अ.न.मी.	उत्तरगया-५ रसुवा	९८६०६५११०८	कालिका सा. स्वास्थ्य इकाइ
३२	पौष प्रसाद न्यौपाने	अप्टिकल फिटर	कालिका-३ रसुवा		कालिका सा. स्वास्थ्य इकाइ

आ.व. २०८१/०८२ को माघ देखि चैत्र सम्मको स्वतः प्रकाशन प्रतिवेदन



क्र.स.	कर्मचारीको नाम थर	तह वा क्षेणी	स्थायी ठेगाना	मोबाईल नं.	कैफियत
३३	नेम कुमारी पुडासैनी	का.स.	कालिका - २ रसुवा	९८१८४३६७११	कालिका सा. स्वास्थ्य इकाइ
३४	दुर्गा कुमारी लामिछाने	का.स.	कालिका - ३ रसुवा	९८४०७४५७१४	कालिका सा. स्वास्थ्य इकाइ
३५	इन्द्रजित तामाङ	अ.ल्याव. टेक्निसियन	कालिका - ३ रसुवा	९८४०३८९१८२	कालिका सा. स्वास्थ्य इकाइ
३६	निकला लिम्बु	अ.न.मी. सहायक चौथो	कालिका - १ रसुवा	९८४३५०७८६५	वेतिनी सा. स्वास्थ्य इकाइ
३७	मिना न्यौपाने	का.स.	कालिका - ३ रसुवा	९८६६३१२१६५	वेतिनी सा. स्वास्थ्य इकाइ
३८	राधिकादेवी आचार्य पौडेल	अ.न.मी. सहायक चौथो	कालिका - ४ रसुवा	९८४०५४६९५३	धुसेनी सामुदायिक स्वा. इ
३९	आषिष तामाङ	अ.हे.व. सहायक चौथो	कालिका - १ रसुवा	९८४९८८४५९०	धुसेनी सामुदायिक स्वा. इ
४०	रिता लामा	का.स.	कालिका - ४ रसुवा	९८६९१८०४४२	धुसेनी सामुदायिक स्वा. इ
४१	दिपा ठाकुर	विद्यालय नर्स	गोसाईकुण्ड -६ रसुवा	९८४३७०६३१८	कालिका हिमालय मा.वि
४२	रजनी झारीमगर	विद्यालय नर्स	कालिका - ३ रसुवा	९८४५२८०३६४	निलकण्ठ नमूना मा.वि
४३	अस्मिता लामिछाने	विद्यालय नर्स	कालिका-५ रसुवा		सेतिभूमे मा.वि. राम्चे
४४	अप्सरा आचार्य	विद्यालय नर्स	कालिका-५ रसुवा		सुन्धारा मा.वि.
४५	सविना भट्टराई	विद्यालय नर्स			सेतीदेवी मा.वि.
४६	सावित्री भट्ट पौडेल	का.स.	कालिका-५ रसुवा	९८४०४९६४३२	जिवजिवे ग्रा.अस्पताल
४७	पार्वती कुमारी गिरी	अ.न.मी. स.चौथो	स्त्रीत्रिवेणी-१ कालिकोट	९८६२५२४०६५	जिवजिवे ग्रा.अस्पताल
४८	विष्णु लामिछाने	फार्मसी सहायक	कालिका-५ रसुवा	९८६३८८७३७०	जिवजिवे ग्रा.अस्पताल
४९	प्रदिप देवकोटा	रेडियो ग्राफर	कालिका-५ रसुवा	९८५१३३१५५७	जिवजिवे ग्रा.अस्पताल
अन्य विविध					
१	शान्ता देवकोटा	सरसफाइकर्ता	कालिका-२ रसुवा		सार्वजनिक शौचालय
२	लेखनाथ लामिछाने	पुल हेरालो	कालिका-३ रसुवा		
३	गणेश लामिछाने	पुल हेरालो	कालिका-४ रसुवा		
४	लाल प्रसाद लामिछाने	पुल हेरालो	कालिका-३ रसुवा		

७. विद्यालयहरूको विवरण

(क) सामुदायिक विद्यालय विवरण

क्र.सं.	विद्यालयको नाम	ठेगाना	प्र.अ.को नाम	सम्पर्क नं.	कैफियत
१	सेतीभूमे मा.वि.	कालिका १	शिला मगर	९८४१०८४०७५	
२	निलकण्ठ नमूना मा.वि.	कालिका ५	नारायण प्रसाद देवकोटा	९८६९९८०१८०	
३	ग्राड आ वि.	कालिका १	केशव प्र. लामिछाने	९८६६६६९३२०	
४	नारायणस्थान आ.वि.	कालिका २	रुद्र प्रसाद ओझा	९८४०५६५७०७	
५	भयाडलाड प्रा.वि.	कालिका ५	गगनराज देवकोटा	९८४९२३३९४८	
६	शिलादेवी प्रा.वि.	कालिका २	जिव प्रसाद न्यौपाने	९८४१८४६२५३	

आ.व. २०८१।०८२ को माघ देखि चैत्र सम्मको स्वतः प्रकाशन प्रतिवेदन



क्र.सं.	विद्यालयको नाम	ठेगाना	प्र.अ.को नाम	सम्पर्क नं.	कैफियत
७	काभ्रे प्रा.वि.	कालिका २	कृष्ण देवकोटा	९८४९८२२३४६	
८	पलेप प्रा.वि.	कालिका १	गोपाल तामाङ	९८६१७७१२१५	
९	कालिका हिमालय.मा.वि.	कालिका २	राधा पाण्डे	९८६०४७१००१	
१०	तेम्राङ प्रा.वि.	कालिका १	बिमला कट्टेल	९८६६३९८५४४	
११	बच्छलादेवी आ.वि.	कालिका ३	नारायण प्रसाद देवकोटा	९८६०२३५८४०	
१२	सूर्योदय प्रा.वि.	कालिका ४	अनन्त प्रसाद न्यौपाने	९८४०८६०९३०	
१३	मनकामना प्रा.वि.	कालिका ३	शिशिर कुमार न्यौपाने	९८५१०१४६५३	
१५	सेतीदेवी मा.वि.	कालिका ४	वसन्त कुमार पौडेल	९८४१०८३८५१	
१५	सुन्धरा मा.वि.	कालिका ३	खिल प्रसाद आचार्य	९८४१७७२३२७	

(ख) संस्थागत विद्यालयको विवरण

क्र.सं.	विद्यालयको नाम	ठेगाना	सञ्चालित कक्षा	सम्पर्क व्यक्तिको नाम	संपर्क नम्बर
१	ग्रिन गार्डेन ई. बोडिङ स्कूल	कालिका २	८	गौरव न्यौपाने	
२	ज्ञान आर्दश सामाजिक विद्यालय	कालिका ५	३	पशुपति देवकोटा	९८४३३४१०२७
३	नर्थपोल बोडिङ स्कूल	कालिका ५	१०	कृष्ण बहादुर तामाङ	९८४०५६५७५५
४	कालिका मोडेल स्कूल	कालिका मोडेल	२	सुर्यविक्रम गोले	९८४१६९७७२८

घ. शाखागत कार्य विवरण

प्रमुख प्रशासकीय अधिकृत

- सभा र कार्यपालिकाको सचिवको रूपमा कार्य गर्ने
- सभा र कार्यपालिकाको निर्णय कार्यान्वयन गर्ने, गराउने
- अध्यक्ष वा प्रमुखको निर्देशनमा वार्षिक कार्यक्रम तथा बजेट तर्जुमा, कार्यान्वयन र अनुगमन तथा मुल्यांकन गर्ने, गराउने
- कोष तथा आर्थिक कारोवारको हिसाव तथा अभिलेख दुरुस्त राख्ने, राख्न लगाउने, लेखापरिक्षण गराउने तथा बेरुजु फछ्यौट गर्ने, गराउने ।
- आयोजनाहरूको फरफारकका लागि प्रतिवेदन तयार गरी कार्यपालिकाको बैठकमा पेश गर्ने ,
- गाउँपालिकाको चलअचल सम्पत्तिको संरक्षण गर्ने, लगत राख्ने तथा अद्यावधिक गर्ने, गराउने ।
- अध्यक्षको निर्देशनमा कार्यपालिका तथा सभाको बैठक बोलाउने र बैठक सम्बन्धी आवश्यक कार्य गर्ने, गराउने ,
- कार्यपालिकाको निर्णय प्रमाणित गर्ने र सभा र कार्यपालिकाको निर्णयको अभिलेख सुरक्षित गर्ने,
- न्यायिक समितिबाट भएको मिलापत्र तथा निर्णय सम्बन्धी मिसिल संरक्षण गर्ने, गराउने ।
- गाउँपालिकाको प्रशासकीय तथा आर्थिक नियन्त्रण गर्ने,
- सार्वजनिक खरिद योजना तयार गरी खरिद सम्बन्धी कार्य गर्ने, गराउने ।
- गाउँपालिका भित्रको समग्र कर्मचारी प्रशासनको प्रमुखको रूपमा कार्य गर्ने ,
- सभा वा कार्यपालिकाले तोकेको अन्य कार्य गर्ने, गराउने ।

प्रशासन, योजना तथा अनुगमन शाखा

प्रशासन इकाई



आ.व. २०८१।०८२ को माघ देखि चैत्र सम्मको स्वतः प्रकाशन प्रतिवेदन

- लोकसेवा आयोगबाट सिफारिस भै आएका र गाउँ पालिकाको आन्तरिक स्रोतबाट तलव/भत्ता खानेगरी ज्यालादारी तथा करारमा नियुक्ती गरिने कर्मचारीहरूलाई नियुक्ती तथा पदस्थापनका आवश्यक प्रक्रिया पुरा गरी निर्णयार्थ पेश गर्ने ।
- नियमानुसार सरुवा भै अन्यत्र निकायमा जाने कर्मचारीहरूको रमनापत्र तयार गरी पठाउने ।
- गाउँपालिका अन्तरगत वडा कार्यालयमा कार्यरत कर्मचारीहरूको शाखागत र पदगत कार्य विवरण तयार गरी निर्णयार्थ पेश गर्ने ।
- ऐन नियमानुसार रिक्त भएका पदहरूको पदपुर्तीका लागि माग फारम भरी निर्णयानुसार सम्बन्धित निकायमा पठाउने ।
- गाउँपालिकामा र अन्तरगतका कार्यालयहरूमा कार्यरत कर्मचारीहरूको नियमित रूपमा बैठक गर्ने व्यवस्था मिलाउने ।
- कर्मचारीहरू व्यक्तिगत फाइलको अभिलेख सुरक्षित राख्ने
- कर्मचारी तथा कार्यपालिकाको बैठकको माइनोट लेखन तथा अभिलेख सुरक्षित राख्ने र सम्बन्धित निकायमा पत्राचार गर्ने ।
- गाउँपालिका र अन्तरगतका कर्मचारीहरूको हाजिरी तथा विदाको अभिलेख प्रमुख प्रशासकीय अधिकृतबाट प्रमाणित गराई सुरक्षित राख्ने ।
- गाउँपालिका र अन्तरगतका कर्मचारीहरूको सरुवा तथा वढुवा सम्बन्धि कार्यको अभिलेखीकरण गर्ने ।
- नेपाल सरकारका निकाय र अन्य संस्थाबाट माग भै आएका जवाफ वा विवरण तयार गरी समय भित्र सम्बन्धित निकायमा पठाउने व्यवस्था मिलाउने ।
- गाउँपालिका र वडा कार्यालयबाट प्रवाह हुने सेवाको विवरण लगायतका विषयवस्तु समावेश गरिएको नागरिक वडापत्र तयार तथा अद्यावधिक गर्ने गराउने ।
- गाउँपालिका र वडा कार्यालयबाट प्रवाह हुने सेवालाई पारदर्शितामा प्रभावकारी बनाउनका लागि आवश्यक प्रक्रियागत सुधार, कार्यविधि तथा कार्य योजना तयार गरी पेश गर्ने ।
- सूचना अधिकृतका रूपमा प्रचलित कानून बमोजिम गर्न/गराउनुपर्ने र सम्बन्धित निकायमा पठाउनुपर्ने जानकारी समयसिमा भित्र पठाउने ।
- गाउँपालिकाका पदाधिकारी तथा कर्मचारीहरूको क्षमता अभिवृद्धि सम्बन्धित कार्यको संयोजन गर्ने तथा आवश्यक कार्ययोजना तयार गरी निर्णयार्थ पेश गर्ने ।
- गाउँसभा तथा कार्यपालिकाको बैठकमा पेश गर्नुपर्ने ऐन, नियम तथा कार्यविधि र निर्देशिका तथा आदेश तयार गर्ने, परिमार्जन गर्ने कार्यमा सहयोग पुऱ्याउने तथा प्रमाणित गरी अभिलेख तयार गर्ने ।
- गाउँसभा र कार्यपालिकाबाट भएका निर्णयहरू सुरक्षित साथ राख्ने तथा सम्बन्धित निकायमा पठाउने व्यवस्था मिलाउने ।
- गाउँपालिकाको सम्पर्क व्यक्तिको रूपमा कार्य गर्ने ।
- संघिय सरकार, प्रदेश सरकार, स्थानीय तह र विभिन्न संघ संस्थाबाट प्राप्त पत्रहरूको दर्ता गरी सम्बन्धित शाखामा पठाउने ।
- गाउँपालिकाको विभिन्न शाखाबाट अन्यत्र निकायमा पठाउनुपर्ने पत्रहरूको चलानी गरी सम्बन्धित निकायमा पठाउने र त्यसको कार्यालय प्रति सम्बन्धित शाखामा पठाउने तथा सुरक्षित राख्ने ।
- आवश्यकता अनुसार योजना तर्जुमा तथा कार्यान्वयन र व्यवस्थापन सम्बन्धी कार्यहरूमा सहयोग गर्ने ।
- पर्व दिवस समारोह सम्बन्धी कार्यमा सहयोग गर्ने ।
- परिपत्रहरू संकलन गर्ने आवश्यकता अनुसार सम्बन्धित शाखामा उतार गरी पठाउने ।
- कार्यालयमा आएका सिफारिस सम्बन्धी कार्य गर्ने ।
- कर्मचारीहरूको का.स.मु, फारम भर्न लगाई अभिलेख राख्ने कार्यमा सहयोग गर्ने ।



आ.व. २०८१/०८२ को माघ देखि चैत्र सम्मको स्वतः प्रकाशन प्रतिवेदन

- श्रेणी विहिन कर्मचारीहरूको परिचालन सम्बन्धी कार्यमा सहयोग गर्ने ।
- पदाधिकारी तथा कर्मचारीहरूको सम्पत्ति विवरण भरी भर्न लगाई सम्बन्धित निकायमा समय सिमा भित्र पुऱ्याउने ।
- गाउँपालिका अध्यक्ष, उपाध्यक्ष, प्रमुख प्रशासकिय अधिकृत र तालुक मन्त्रालयबाट निर्देशन भए बमोजिम तथा तोकिएवमोजिमका कार्यहरू गर्ने गराउने व्यवस्था मिलाउने ।

जिन्सी तथा संस्थागत इकाई

- गाउँपालिकाबाट वार्षिक रुपमा गरिने खरिद योजना तयारी र सो को कार्यान्वयका लागि आवश्यक व्यवस्था मिलाउने
- गाउँपालिकाद्वारा वार्षिक रुपमा खरिद गर्नुपर्ने सामानहरूको विवरण तयार गरी निर्णयार्थ पेश गर्ने/गराउने व्यवस्था मिलाउने
- गाउँपालिकाको खरिद योजना अनुसार खरिद गर्नुपर्ने सामान खरिद गर्नका लागि आवश्यक कागजातहरू तयार गर्ने/गराउने ।
- वार्षिक योजना अनुसार खरिद गरिएका सामानहरूको अभिलेखलाई चुस्त दुरुस्त राख्ने ।
- गाउँपालिका र अन्तरगतका वडा कार्यालयहरूमा रहेका खर्च भएर जाने वा खर्च नहुने सामानहरूको अभिलेख व्यवस्थापन गर्ने ।
- राजपत्र प्रकाशन तथा अभिलेख व्यवस्थापन गर्ने
- गाउँपालिकाको हल तथा अन्य सामाग्रीहरूको व्यवस्थापन गर्ने ।
- प्रत्येक शाखा तथा इकाईहरूबाट माग भै आएपछि स्वीकृत माग फारम अनुसार बजारबाट खरिद गरी जिन्सी आम्दानी बाँच्ने र सामान उपलब्ध गराई जिन्सी खातामा खर्च लेख्ने ।
- कार्यालयमा रहेका सामानहरू र मेसिन औजारहरू विग्रीन गएमा लागत ईष्टिमेट गराई सो स्विकृत भएपछि मर्मत गराउने ।
- गाउँपालिकाको स्वामित्वमा रहेका घर जग्गाको सम्पत्ति कर बुझाउने तथा सवारी साधनहरूको व्लुबुक रिन्त्यु गराउने ।
- जिन्सी निरीक्षण गराई प्रतिवेदन पेश गर्ने ।
- जिन्सी निरीक्षण प्रतिवेदन अनुसार वेकम्मा सामानहरू मिन्हा गराउने र लिलाम गर्नुपर्नेको हकमा लिलाम गराउने ।
- विभिन्न सभा समारोहको व्यवस्था मिलाउने तथा मन्च तयार गर्ने ।
- विभिन्न सभा समारोहको व्यवस्था मिलाउने तथा मन्च तयार गर्ने ।
- कार्यालय भित्र तथा कार्यालय वरपर सरसफाईको व्यवस्था मिलाउने ।
- उपभोक्ता समिति तथा युवा क्लव लगायत विभिन्न गै.स.सहरूलाई दर्ता गर्ने वा दर्ताका लागि सिफारिस गर्ने र सो को अभिलेख अद्यावधिक राख्ने ।
- घ वर्गको निर्माण व्यसायीहरूको प्रमाणपत्र जारी नविकरण गर्ने तथा सो को अभिलेख चुस्तदुरुस्त राख्ने ।
- गाउँपालिका अध्यक्ष, उपाध्यक्ष, प्रमुख प्रशासकिय अधिकृत र तालुक मन्त्रालयबाट निर्देशन भए बमोजिम तथा तोकिएवमोजिमका कार्यहरू गर्ने गराउने व्यवस्था मिलाउने ।

आर्थिक प्रशासन इकाई

- स्थानीय संचित कोष व्यवस्थापन लगायत आर्थिक प्रशासन सम्बन्धि कार्य गर्ने
- वित्तिय समानिकरण, शसर्त अनुदान, समपुरक कोषको अनुदान, विशेष अनुदान, ऋण वा वाह्य सहयोग परिचालनको वित्तिय तथा भौतिक प्रगतीको मासिक, चौमासिक र वार्षिक समिक्षा एवं सार्वजनिकीकरण गर्ने ।
- विपद व्यवस्थापन कोष स्थापना, कर्मचारी अवकाश कोष स्थापना, अन्य अत्यावश्यक कोषको स्थापना र संचालन गर्ने व्यवस्था मिलाउने ।



- कन्टेन्जेन्सी योजना कर्यान्वयनमा सहयोग गर्ने ।
- आय व्ययको प्रक्षेपण तथा अनुमानित बजेट निर्माण गर्ने ।
- आन्तरिक तथा वाह्य लेखापरिक्षण गराउने र लेखापरिक्षणबाट औल्याइएका वेरुजु फर्छ्यौट गराउने ।
- बजेट तयार गर्ने कार्यमा सहयोग गर्ने ।
- निकास माग गर्ने ।
- स्विकृत योजनाहरूको सम्बन्धित शाखा तथा ईकाईहरूको समन्वयमा पेशकी तथा भुक्तानी दिने ।
- मासिक खर्चको फाँटवारी तयार गरी केलिनिका तथा सम्बन्धित निकायमा पठाउने ।
- मासिक, चौमासिक र वार्षिक प्रगती तयार गरी सम्बन्धित निकायमा पठाउने ।
- कार्यालयमा प्राप्त धरौटी तथा राजश्वको श्रेस्ता तयार गर्ने ।
- वेरुजुको लगत राख्ने ।
- विभिन्न ठेक्का तथा उपभोक्ता समितिहरूबाट संचालन गरिने योजना संचालन तथा निकास सम्बन्धमा लिखित राय दिने ।
- विषयगत शाखा तथा कार्यालयहरूको चौमासिक रूपमा निकास दिने ।
- दैनिक रूपमा गोश्वारा भौचर तयार गरी सम्बन्धित खातामा चढाउने ।
- कर्मचारी तथा पदाधिकारीहरूको तलव, भत्ता र दैनिक भ्रमण भत्ता रकम वितरण गर्ने ।
- आ.प्र. को सफ्टवेयर संचालन गर्ने ।
- सा.सु. रकम निकास गर्ने, पेशकी दिने र पेशकी फर्छ्यौट गर्ने
- आर्थिक प्रशासन सँग सम्बन्धित सम्पूर्ण श्रेस्ता तथा अभिलेखहरू सुरक्षित राख्ने ।
- आर्थिक प्रशासन सम्बन्धि अन्य तोकिएका कार्यहरू गर्ने ।

राजश्व इकाई

- गाउँपालिकाको राजश्व असुलीका क्षेत्रहरूको विश्लेषण गरी राजश्व असुली नीति तथा दररेट निर्धारण गर्न प्रस्ताव तयार गरी राजश्व परामर्श समितिमा पेश गर्ने ।
- गाउँपालिकाको राजश्व श्रोतको विश्लेषण गरी आन्तरिक राजश्वको अनुगमन गर्ने ।
- गाउँपालिकाको आमदानीको श्रोतहरूको तथ्यांक संकलन तथा विश्लेषण गरी राजश्व असुली नितिको मस्यौदा तयार गर्ने तथा कर दस्तुर, शुल्क, महशुलको दर निर्धारण गर्न प्रस्ताव तयार गर्ने ।
- गाउँपालिकाको राजश्व ठेक्का तथा सम्पत्तिहरूको भाडाको न्यूनतम दर निर्धारण गर्न प्रस्ताव पेश गर्ने ।
- आन्तरिक स्रोत अभिवृद्धिका लागि वडा र अन्य संघसंस्थाहरूीवच साभेदारी प्रवर्द्धन गर्न नीति तर्जुमा तथा कार्यान्वयन गर्ने ।
- गाउँपालिकाको स्विकृत नीति अनुसार राजश्व असुल गर्ने प्रक्रिया निर्धारण ठेक्का वा अमानत गरी आर्थिक वर्षको शुरुवातै राजश्व असुल गर्ने व्यवस्था मिलाउने ।
- गाउँपालिकाबाट असुल हुने सबै किसिमका राजश्व कर, शुल्क, दस्तुरहरू रसिद काटी असुल उपर गर्ने गराउने, बैंक जम्मा गरी विवरण आर्थिक प्रशासन इकाईमा पठाउने तथा सो को अभिलेख राख्ने ।
- राजश्व र धरौटी सम्बन्धी रसिद वितरण एवं नियन्त्रण गर्ने ।
- गाउँपालिकाको स्वामित्वमा रहेका भवनहरूको भाडा असुल गर्ने र भाडा सम्बन्धित व्यक्तिगत अभिलेख दुरुस्त राख्ने ।
- राजश्व असुली र वक्यौदाको अभिलेख अद्यावधिक राख्ने ।
- कर, शुल्क महसुल ठेक्का लगाउने भएमा टेन्डर आव्हान गर्ने ।
- टेन्डर संकलन तथा विश्लेषण गरी स्विकृतीको लागि पेश गर्ने ।



- राजश्व परामर्श समितिको बैठक संचालन गर्न आवश्यक सहयोग गर्ने तथा भएका निर्णयहरू कार्यान्वयनको लागि आवश्यक कार्यहरू गर्ने ।
- गाउँपालिकाको सम्पत्तिकर असुल गर्ने व्यवस्था मिलाउने ।
- कर सम्बन्धि करदाताहरूलाई विभिन्न समयमा परामर्श तथा प्रशिक्षणको व्यवस्था मिलाउने ।
- वार्षिक रुपमा राजश्वको असुलीको अवस्थाको नियमित रुपमा अनुगमन तथा समिक्षा गर्ने र राजश्व परामर्श समितिलाई अनुगमनमा परिचालन गर्न आवश्यक सहयोग गर्ने ।
- राजश्व परामर्श समितिको सदस्य सचिवको रुपमा कार्य गर्ने ।
- गाउँपालिका अध्यक्ष, उपाध्यक्ष, प्रमुख प्रशासकीय अधिकृत र तालुक मन्त्रालयबाट निर्देशन भए बमोजिम तथा तोकिएबमोजिमका कार्यहरू गर्ने गराउने व्यवस्था मिलाउने ।

आन्तरिक लेखा परिक्षण इकाइ

- आन्तरिक तथा पूर्व लेखापरीक्षण
- लेखापरीक्षण विवरण (बेरुजूको लगत समेत)को अभिलेख व्यवस्थापन
- अन्तिम लेखापरीक्षण कार्यमा सहयोग, समन्वय र सहजीकरण
- लेखापालनसम्बन्धी क्षमता विकास कार्य

योजना तथा अनुगमन इकाई

- गाउँपालिकाको गाउँ सभाद्वारा पारित विनियोजन ऐन अनुसारको वार्षिक कार्यक्रम र बजेट निर्धारित ढाँचामा तयार गरी स्विकृतीका लागि पेश गर्ने ।
- गाउँपालिकाबाट सम्पादन गरिने वार्षिक कार्यक्रमको कार्ययोजना तयार गरी सो अनुसार सूचना प्रवाह गर्ने गराउने ।
- विकास आयोजना तथा परियोजना सम्बन्धी नीति, कानून, मापदण्ड, योजना र नियमन
- स्थानीय विकास नीति, अल्पकालिन, मध्यकालिन तथा दिर्घकालिन विकास योजना तर्जुमा अनुगमन तथा मुल्यांकन
- आर्थिक, सामाजिक, सांस्कृतिक, वातावरणीय, प्रविधि र पूर्वाधार जन्य विकासका लागि आवश्यक आयोजना तथा परियोजनाहरूको तर्जुमा, कार्यान्वयन, अनुगमन तथा मुल्यांकन
- गाउँपालिकाको वार्षिक विकास कार्यक्रम, अयोजना तर्जुमा, स्विकृतीमा सहयोग र कार्यान्वयन
- विकास निर्माण प्रक्रियामा स्थानीय जनसहभागीता अभिवृद्धिका कार्यक्रम तर्जुमा र कार्यान्वयन
- विकास योजनाहरूको वातावरणीय प्रभाव मुल्यांकन
- उपभोक्ता समितिहरूको विवरण तयार तथा उनीहरूको क्षमता विकास सम्बन्धि कार्य गर्ने ।
- विकासका प्राथमिकता प्राप्त क्षेत्र निर्धारण गरी गाउँकार्यपालिकामा पेश गर्ने ।
- संघिय र प्रदेशिक आयोजना, परियोजना कार्यान्वयनमा समन्वय, सहजीकरण र सहयोग गर्ने ।
- गाउँपालिकाको वार्षिक स्विकृत कार्यक्रम अनुसार योजना सम्भौता गर्ने गराउने ।
- विकास आयोजनाहरूको अनुगमन समितिद्वारा अनुगमन गराउने, आवाधिक प्रगती तथा प्रतिफलको समिक्षा गर्ने गराउने ।
- विकास योजनाहरूको अनुगमन तथा मुल्यांकनको आधार तथा प्रक्रिया निर्धारणमा सहयोग
- आयोजनाहरूको अध्ययन, अनुसन्धान तथा प्रभाव मुल्यांकन गर्ने
- विषयक्षेत्रगत नितीको अनुगमन तथा मुल्यांकन
- सम्पन्न भएका तथा चालु तथा बहुवर्षिय योजनाहरूको विवरण अद्यावधिक गर्ने



आ.व. २०८१/०८२ को माघ देखि चैत्र सम्मको स्वतः प्रकाशन प्रतिवेदन

- गाउँपालिकाबाट कार्यान्वयन हुने योजनाहरूको सार्वजनिक खरिद ऐन नियमावली अनुसार ठेक्का बन्दोवस्ती सम्बन्धि कार्य गर्ने ।
- वार्षिक योजना पुस्तिकाहरू प्रकाशन गरी वितरणको व्यवस्थापन गर्ने ।
- योजना सँग सम्बन्धित मासिक, चौमासिक र वार्षिक प्रतिवेदन तयार गरी सम्बन्धित निकायमा पेश गर्ने व्यवस्था मिलाउने ।
- अनुगमन समितिको सदस्य सचिवको रूपमा रही कार्य गर्ने ।
- सार्वजनिक सुनुवाई, सामाजिक परिक्षण तथा सार्वजनिक परिक्षण जस्ता कार्यहरू गर्ने गराउने ।
- कन्टेन्जेन्सी योजना निर्माण गरी कार्यान्वयन गर्ने ।
- आयोजनाहरूको जाँचपास एवं फरफराक र प्रतिवेदन तथा अभिलेख व्यवस्थापन सम्बन्धि कार्य गर्ने ।
- सरकारी, गैर सरकारी सामुदायिक सहकारी निजी क्षेत्र विषय विज्ञ एवं अन्य सरोकारवालाहरूको सहभागीतामा योजना तर्जुमा पूर्व तयारी गोष्ठी संचालन गर्ने ।
- गाउँपालिका अध्यक्ष, उपाध्यक्ष, प्रमुख प्रशासकिय अधिकृत र तालुक मन्त्रालयबाट निर्देशन भए बमोजिम तथा तोकिएबमोजिमका कार्यहरू गर्ने गराउने व्यवस्था मिलाउने ।

कानुनी मामिला इकाई

- न्यायीक समितिको सचिवालयको कर्मचारीको रूपमा काम गर्ने,
- न्यायीक समिति समक्ष पेश हुन आएका उजुरी, सम्पादित निर्णय तथा फैसला अभिलेख सुरक्षित राख्ने ।
- मेलमिलापकर्ता तथा मेलमिलाप केन्द्रहरूको अभिलेख अद्यावधिक गर्ने गराउने ।
- न्यायीक सम्पादन सँग सम्बन्धित विभिन्न क्षमता विकास सम्बन्धि कार्य गर्ने गराउने ।

वडा कार्यालयहरू

- स्थानीय सरकार संचालन ऐन २०७४ बमोजिम वडा कार्यालयबाट सम्पादन हुने सम्पूर्ण प्रशासनिक र प्राविधिक कार्यहरू सवै

पूर्वाधार विकास तथा वातावरण व्यवस्थापन शाखा

- भौतिक पूर्वाधार निर्माण (सडक तथा यातायात सञ्जा, सिंचाई, उर्जा र जलश्रोतको प्रयोग र उपयोग), सामाजिक पूर्वाधार (विद्यालय, स्वास्थ्य सेवा, सार्वजनिक भवन सभागृह, ल्याण्डफिल साइट निर्माण आदि) को नीति, मापदण्ड, योजना निर्माण र कार्यान्वयनमा सहयोग पुऱ्याउने ।
- स्थानीय ज्यालाको दररेट निर्धारणमा सहयोग
- घ वर्गको निर्माण व्यवसायीको इजाजत पत्र वितरणको लागि मुल्यांकन समितिको संयोजकको भूमिका निर्वाह गर्ने ।
- गाउँपालिकाद्वारा स्विकृत योजनाहरूको सम्भाव्यता अध्ययन, डिजाईन तथा लागत अनुमान तयारी सम्बन्धि कार्य गर्ने गराउने ।
- योजना कार्यान्वयन गर्ने निकायलाई प्राविधिक सहयोग गर्ने ।
- स्विकृत पूर्वाधार योजनाहरूको नियमित अनुगमन गरी रनिङ विल तयारी/प्रगती विवरण तयार तथा कार्यसम्पन्न प्रतिवेदन तयार गरी पेश गर्ने ।
- भवन सम्बन्धि मापदण्ड तयार गरी स्विकृतीका लागि पेश गर्ने ।
- नक्सा पास सम्बन्धि कार्य गर्ने ।
- वस्ती विकास तथा अन्य पूर्वाधार सम्बन्धि कार्य ।
- IEE र EIA अध्ययन सम्बन्धि कार्य गर्ने गराउने ।
- वडाहरूको पूर्वाधार निर्माण कार्यमा प्राविधिक सहयोग गर्ने ।
- प्राविधिक परामर्श सेवा सम्बन्धी कार्य गर्ने ।
- वातावरण, सरसफाई र विपद व्यवस्थापन सम्बन्धि कार्य गर्ने गराउने ।



सामाजिक तथा आर्थिक विकास शाखा

- गाउँपालिका अन्तरगत रहेका सम्पूर्ण सामाजिक तथा आर्थिक विकास सँग सम्बन्धित शाखा तथा उपशाखा र इकाई, सेवा केन्द्रमा गाउँपालिकाको सम्पर्क व्यक्तिको रूपमा काम गर्ने ।
- गाउँपालिका भित्र रहेका राष्ट्रिय तथा अन्तराष्ट्रिय संघ संस्थाहरु परिचालनको निति नियम तर्जुमा गरी स्विकृतीको लागि पेश गर्ने ।
- गाउँपालिकाको NGO डेक्सको प्रमुख भै कार्य गर्ने ।
- गै.स.स.हरुको नियमित बैठक संचालन, उनीहरुद्वारा संचालित कार्यक्रमहरुको अनुगमन तथा मुल्यांकन सम्बन्धि कार्यमा सम्पर्क व्यक्तिको रूपमा सहयोग गर्ने ।
- गै.स.स. र गाउँपालिकाको विचमा हुने साभेदारी, सहकार्य, समझदारी पत्रको मस्यौदा तयार गरी स्विकृतीको लागि पेश गर्ने ।
- गाउँपालिका भित्र कार्यक्रम संचालनका लागि अनुमती माग गर्न आउने तथा सिफारिस माग गर्न आउने संस्थाहरुका लागि सम्पर्क व्यक्तिको रूपमा कार्य गर्ने ।
- गाउँपालिका भित्र रहेका सम्पूर्ण विषयगत शाखा उपशाखा तथा सेवाकेन्द्रहरुको कार्यक्रमको अनुगमन तथा मुल्यांकनमा सहजीकरण गर्ने ।
- घटनादर्ता सम्बन्धि सूचना फारम र प्रमाणपत्र छुपाई गरी वितरणको व्यवस्था मिलाउने ।
- आफ्नो शाखा अन्तरगत रहने सम्पूर्ण इकाईहरु सँग समन्वय गरी इकाईको काममा सघाउने ।
- गाउँपालिकाद्वारा लक्षित वर्ग अन्तरगत विनियोजित कार्यक्रमहरुको प्रस्तावना तयार गरी स्विकृत पश्चात कार्यक्रम संचालनको व्यवस्थापन गर्ने ।
- गाउँपालिका अध्यक्ष, उपाध्यक्ष, प्रमुख प्रशासकिय अधिकृत र तालुक मन्त्रालयबाट निर्देशन भए बमोजिम तथा तोकिएबमोजिमका कार्यहरु गर्ने गराउने व्यवस्था मिलाउने ।

सामाजिक सुरक्षा तथा पञ्जिकरण इकाई

- वडाहरुमा व्यक्तिगत घटनादर्ता सम्बन्धी सूचना फारमहरु र प्रमाणपत्रहरु उपलब्ध गराउने ।
- वडाबाट प्राप्त विवरणलाई अभिलेखको रूपमा गाउँपालिकामा व्यवस्थित गरी राख्ने र संघिय मामिला तथा सामान्य प्रशासन मन्त्रालय र सम्बन्धित निकायमा विवरण पठाउने ।
- घटना दर्ता विलम्ब शुल्कबाट प्राप्त शुल्क बैंक दाखिला गरी मास्केवारी मन्त्रालय ताथ कोलेनिका पठाउने र सोको अभिलेख राख्ने ।
- व्यक्तिगत घटनादर्ता सम्बन्धी मन्त्रालयबाट प्राप्त निर्देशन सम्बन्धमा स्थानीय पञ्जिकाधिकारीलाई स्पष्ट पार्ने ।
- वडामा व्यक्तिगत घटना दर्ता सम्बन्धी कार्यक्रमहरु संचालन, अनुगमन र निरिक्षण गर्ने ।
- व्यक्तिगत घटना दर्ता सम्बन्धी स्थानी पञ्जिकाधिकारी कार्यालय वा अन्य सरोकारवाला व्यक्तिबाट राखेको जिज्ञासाहरुको सम्बन्धमा ऐन नियम, परिपत्र र निर्देशनको आधारमा स्पष्ट जानकारी गराउने ।
- जनजाति, दलित, महिला, द्वन्द्व पिडित तथा पिछडिएका वर्गहरुको उत्थान सम्बन्धी कार्यमा सहयोग गर्ने ।
- सामाजिक समावेशीकरणको लागि प्रचार प्रसार तथा वकालत सम्बन्धी कार्य गर्ने ।
- टुहुरा अपांग, जनजाति, महिला द्वन्द्व पिडित तथा पिछडिएका वर्गहरुको उत्थान सम्बन्धी कार्यमा सहयोग गर्ने ।
- सामाजिक भेदभाव छुवाछुत दाईजो, चेलीवेटी बेचबिखन लगायतको सामाजिक कुरितीहरु हटाउने सम्बन्धी कार्य गर्ने ।
- लैङ्गिक लेखाजोखा सम्बन्धि कार्य गर्ने ।
- सामुदायिक संगठन गठन, पुनसंरचना र परिचालन सम्बन्धि कार्य गर्ने ।
- सामाजिक सुरक्षा भत्ता पाउनेहरुको विवरण अद्यावधिक गर्ने तथा सो सम्बन्धमा प्रचलित नियम कानूनको अधिनमा रही अभिलेखीकरण, प्रतिवेदन, विवरण पठाउने लगायतको कार्य गर्ने ।



आ.व. २०८१।०८२ को माघ देखि चैत्र सम्मको स्वतः प्रकाशन प्रतिवेदन

- व्यक्तिगत घटना दर्ता र सामाजिक सुरक्षा भत्ता पाउनेहरूको विवरण वेभ वेस रिपोर्टिड गर्ने तथा गाउँपालिकाको वेभ साईटमा राख्ने व्यवस्था मिलाउने ।
- सामाजिक सुरक्षा र व्यक्तिगत घटना दर्ता तथा विभिन्न संघ संस्था सँग सम्बन्धित रहेका अन्य तोकिएका कार्यहरू गर्ने ।

महिला, बालबालिका तथा समाज कल्याण इकाई

- सामाजिक तथा आर्थिक विकास शाखाको अधिकृतले निर्वाह गर्नुपर्ने सम्पूर्ण कार्यमा सहयोग पुऱ्याउने ।
- महिला, बालबालिका, अपांग, जेष्ठ नागरिक सँग सम्बन्धित नीति निर्माण, योजना तर्जुमा र कार्यान्वयनमा सहयोग पुऱ्याउने ।
- सामाजिक विकास सम्बन्धि क्षेत्रगत विश्लेषण गर्न सहयोग पुऱ्याउने ।
- सामाजिक विकास सँग सम्बन्धित सरकारी तथा गैरसरकारी संघ संस्था, दातृ निकाय एवं नागरिक समाजहरू सँग समन्वय तथा सम्बन्ध विस्तारका लागि सहयोग गर्ने तथा अभिलेखीकरण गर्ने ।
- सामाजिक परिचालन सम्बन्धी कार्यहरू गर्ने ।
- सहभागितात्मक योजना तर्जुमा तथा कार्यक्रममा सहजिकरण गर्ने ।
- बालमैत्री शासकीय प्रवन्धका लागि बाल क्लव, बाल संरक्षण समिति तथा बाल सञ्जालहरू निर्माण र परिचालन गर्ने ।
- लैङ्गिक हिंसा निवारणका लागि निरोधात्मक, प्रवर्द्धनात्मक, संरक्षणात्मक उपाय र पुनस्थापना सम्बन्धी कार्य गर्ने ।
- किशोर, किशोरी सम्बन्धि नीति तय गरी कार्यक्रम बनाई कार्यान्वयन गर्ने ।
- बाल गृह, शिशु स्याहार केन्द्र तथा बाल विकास केन्द्रहरूको नियमन सम्बन्धि कार्य गर्ने ।
- अपांग, जेष्ठ नागरिक, दलित बालबालिका, एकल महिला लगायत तोकिएका लक्षित वर्गहरूको परिचय पत्र वितरण सम्बन्धि कार्य गर्ने तथा गर्न सहयोग गर्ने ।

स्वास्थ्य शाखा

- गाउँपालिकाको स्वास्थ्य सम्बन्धि नीति,नियम, कार्यविधि, योजना तयार गर्ने र सोको कार्यान्वयनको व्यवस्थापन गर्ने ।
- गाउँपालिका भित्रको औषधी खरिद सम्बन्धि कार्य गर्ने गराउने ।
- गाउँपालिका भित्र रहेका स्वास्थ्य संस्थाका कर्मचारीहरूको नियमित बैठक संचालन, विदा, काज लगायत सिफारिस गर्न समन्वय गर्ने ।
- आधारभूत स्वास्थ्य सेवा सञ्चालन र प्रवर्द्धन सम्बन्धी कार्य गर्ने ।
- महामारी एवम विपद व्यवस्थापन सम्बन्धी कार्य गर्ने ।
- स्वास्थ्य शिक्षा तथा जनस्वास्थ्य सेवाको प्रवर्द्धन सम्बन्धि कार्य
- विद्यालय स्वास्थ्य कार्यक्रम संचालन गर्ने ।
- महिला स्वास्थ्य स्वयंसेविका कार्यक्रम संचालन गर्ने ।
- स्वास्थ्य संस्थाहरूको अनुगमन, सुपरिवेक्षण, अभिलेख व्यवस्थापन र प्रतिवेदन तयार गरी सम्बन्धित निकायमा पठाउने ।

प्राथमिक स्वास्थ्य केन्द्र/स्वास्थ्य चौकी

- कार्यविवरण विषयगत मन्त्रालयले तोके बमोजिम हुने ।

कृषि तथा पशु,सहकारी तथा उद्योग विकास इकाई

कृषि

- कृषि, कृषि प्रसार, कृषि उत्पादन व्यवस्थापन सम्बन्धी स्थानीय नीति, कानून, मापदण्ड, योजना, कार्यान्वयन र नियमन



आ.व. २०८१।०८२ को माघ देखि चैत्र सम्मको स्वतः प्रकाशन प्रतिवेदन

- कृषि बजार सूचना, कृषि बजार तथा हाटबजारको पूर्वाधार निर्माण, साना सिँचाई निर्माण, तालिम, प्रविधि प्रसार, प्राविधिक टेवा, कृषि सामाग्री आपूर्ति र कृषक क्षमता विकास कार्यक्रमको सञ्चालन
- कृषिजन्य प्राकृतिक प्रकोप तथा महामारी रोगको नियन्त्रण
- कृषि वातावरण संरक्षण तथा जैविक विविधताको संरक्षण र प्रवर्द्धन
- कृषि प्रसार तथा जनशक्तिको प्रक्षेपण, व्यवस्थापन र परिचालन
- उच्च मूल्ययुक्त कृषिजन्य वस्तुको प्रवर्द्धन, विकास तथा बजारीकरण
- कृषिसम्बन्धी बीमा र कर्जा सहजीकरण
- शीत भण्डारणको व्यवस्थापन
- कृषकहरूको क्षमता अभिवृद्धि, प्राविधिक सेवा, टेवा, सीप विकास र सशक्तीकरण
- कृषि बीउविजन, नश्ल, मलखाद र रसायन तथा औषधिहरूको आपूर्ति, उपयोग र नियमन
- कृषक समूह, कृषि सहकारी र कृषि सम्बन्धी स्थानीय सङ्घ संस्थाहरूको समन्वय, व्यवस्थापन र नियमन
- कृषि सम्बन्धी प्रविधिको संरक्षण र हस्तान्तरण
- कृषि तथ्याङ्कको व्यवस्थापन र सूचना प्रणाली तथा कृषि सम्बन्धी सूचनाको प्रचारप्रसार
- कृषि स्रोत केन्द्रको स्थापना र व्यवस्थापन

पशुपन्छी

- पशुपालन र पशु स्वास्थ्य सम्बन्धी स्थानीय नीति, कानून, मापदण्ड, योजना, कार्यान्वयन र नियमन
- पशुपन्छी बजार सूचना, हाटबजारको पूर्वाधार निर्माण, तालिम, प्राविधिक टेवा, कृषक क्षमता विकास कार्यक्रमको सञ्चालन र नियमन
- पशुपन्छीजन्य प्राकृतिक प्रकोप तथा महामारी रोगको नियन्त्रण
- पशुपन्छी चिकित्सा सेवाको व्यवस्थापन,
- पशुनश्ल सुधार पद्धति विकास र व्यवस्थापन
- पशुपन्छी सम्बन्धी बीमा र कर्जा सहजीकरण
- स्थानीय चरन तथा खर्क विकास र व्यवस्थापन
- पशु आहारको गुणस्तर नियमन
- स्थानीयस्तरमा पशुपन्छी सम्बन्धी तथ्याङ्कको व्यवस्थापन र सूचना प्रणाली
- पशु बधशाला र शीत भण्डारणको व्यवस्थापन र नियमन
- पशुपालन तथा पशु स्वास्थ्य सम्बन्धी अन्य कार्य ।

सहकारी

- सहकारी संस्था सम्बन्धी स्थानीय नीति, कानून, मापदण्डको निर्माण, कार्यान्वयन र नियमन
- स्थानीय सहकारी संस्थाको दर्ता, अनुमति, खारेजी र विघटन
- सहकारी वचत तथा ऋण परिचालन सम्बन्धी स्थानीय मापदण्ड निर्धारण र नियमन
- सहकारी सम्बन्धी राष्ट्रिय, केन्द्रीय, विषयगत, प्रादेशिक र स्थानीय संघ संस्थासँग समन्वय र सहकार्य
- सहकारी सम्बन्धी स्थानीय तथ्याङ्क व्यवस्थापन र अध्ययन अनुसन्धान
- स्थानीय सहकारीको क्षमता अभिवृद्धि
- स्थानीय सहकारी क्षेत्रको प्रवर्द्धन, विकास र परिचालन ।

शिक्षा युवा तथा खेलकुद शाखा,

(क) आधारभूत तथा माध्यमिक शिक्षा

- प्रारम्भिक बाल शिक्षा तथा विद्यालय शिक्षा, अनौपचारिक शिक्षा, खुला तथा वैकल्पिक शिक्षा (गुरुकुल, मदरसा, गुम्बा आदि), निरन्तर सिकाइ तथा विशेष शिक्षा सम्बन्धी नीति, कानून, मापदण्ड, योजनाको निर्माण, कार्यान्वयन र नियमन
- प्राविधिक शिक्षा तथा व्यावसायिक तालिमको योजना तर्जुमा, सञ्चालन, अनुमति र नियमन
- पाठ्यक्रम र पाठ्यसामग्रीको वितरण तथा कार्यान्वयन



- विद्यालय शिक्षक तथा कर्मचारी व्यवस्थापन
- विद्यालयको नक्साङ्कन, अनुमति, स्वीकृति, समायोजन तथा नियमन
- शैक्षिक पूर्वाधार निर्माण र मर्मत सम्भार
- आधारभूत तह (कक्षा ८) को परीक्षा व्यवस्थापन
- विद्यार्थी सिकाइ उपलब्धीको परीक्षण र व्यवस्थापन
- विद्यार्थी प्रोत्साहन तथा छात्रवृत्तिको व्यवस्थापन
- शैक्षिक परामर्श सेवाको अनुमति तथा नियमन
- स्थानीयस्तरको शैक्षिक ज्ञान, सीप र प्रविधिको संरक्षण, प्रवर्द्धन र स्तरीकरण
- माध्यमिक तहसम्मको शैक्षिक कार्यक्रमको समन्वय र नियमन
- पुस्तकालय एवं पत्रपत्रिका
- स्थानीय पुस्तकालय, वाचनालय तथा सामुदायिक अध्ययन केन्द्र सञ्चालन तथा व्यवस्थापन ।

(ख) खेलकुद तथा अतिरिक्त क्रियाकलाप

- स्थानीयस्तरमा खेलकुद प्रशासन तथा सङ्घ संस्थाको नियमन र समन्वय
- खेलकुदको संरचनाको पूर्वाधार निर्माण, सञ्चालन तथा विकास
- खेलकुदको विकास र प्रवर्द्धन
- खेलकुद प्रतियोगिता आयोजना र सहभागीता
- अतिरिक्त क्रियाकलाप सम्बन्धी विषय ।

सूचना, तथ्यांक तथा अनुसन्धान शाखा

- गाउँपालिकाको सूचना केन्द्रको रुपमा कार्य गर्ने ।
- गाउँपालिकाको प्रोफाइल निर्माण तथा अद्यावधिक गर्ने गराउने ।
- गाउँपालिकाको वेभ साईट अद्यावधिक गर्ने ।
- गाउँपालिका र वडा कार्यालयहरुलाई सूचना प्रविधि सम्बन्धि सेवा प्रवाह गर्ने ।
- गाउँपालिकाले संकलन गरेका सूचना तथा तथ्यांकहरुको अद्यावधिक अभिलेख तयार गरी त्यसको सुरक्षित अभिलेख राख्ने ।
- गाउँपालिका र वडा कार्यालयको विचमा नेटवर्किङ गर्ने व्यवस्था मिलाउने ।
- गाउँपालिकाबाट भएका गतिविधीहरुको जानकारी नियमित रुपमा वेभसाईटमा अद्यावधिक गर्ने ।
- गाउँसभा र कार्यापालिकाको बैठकबाट भएका निर्णयहरु डिजिटल कपी तयार गरी वेभ साईटमा राख्ने तथा सुरक्षित राख्ने ।
- गाउँपालिकाबाट चौमासिक, वार्षिक रुपमा प्रकाशित हुने बुलेटिन, योजना, ऐन, नियम, निर्देशिका तथा कार्यविधिहरुको Softcopy तयार गरी वेभ साईटमा अद्यावधिक गर्ने ।
- संघिय मामिला तथा सामान्य प्रशासन मन्त्रालय लगायत संघिय सरकार, प्रदेश सरकार, जिल्ला स्तरीय निकायका वेभसाईट मार्फत पठाइएका पत्र, परिपत्र, निर्देशन, नमुना ऐन, कानुन, कार्यविधि र निर्देशिका नियमित रुपमा डाउनलोड गरी प्रमुख प्रशासकिय अधिकृत समक्ष पेश गर्ने र त्यसको डिजिटल कपी सुरक्षित साथ राख्ने ।
- गाउँपालिका र वडा कार्यालयहरुमा रहेका सूचना प्रविधि सँग सम्बन्धित सामाग्रीहरु जिन्सी इकाई सँग समन्वय गरी अभिलेख तयार गरी राख्ने र उक्त सामाग्रीहरुको नियमित मर्मत सम्भार र संरक्षण गर्ने व्यवस्था मिलाउने ।
- अन्य तोकिए वामोजिमका कार्यहरु गर्ने गराउने ।

सवारी चालक

- आफुले चलाउने गरेको सवारी साधन चालु हालतमा राख्ने ।
- सवारी साधनलाई दुरुस्त राख्न समय समयमा सर्भिसिड गराउने ।





आ.व. २०८१।०८२ को माघ देखि चैत्र सम्मको स्वतः प्रकाशन प्रतिवेदन

- सवारी साधन मर्मत गर्नुपर्ने भएमा कार्यालय प्रमुख वा प्रशासन प्रमुख वा जिन्सी प्रमुखलाई अनुरोध तथा जानकारी गराउने ।
- कार्यालयमा आउने अतिथिहरूलाई अध्यक्ष, उपाध्यक्ष वा प्रमुख प्रशासकिय अधिकृतको आदेशमा लिन तथा पुऱ्याउने जाने ।
- सवारी साधन प्रयोग गर्ने पदाधिकारी तथा कर्मचारीहरूबाट लगबुकमा प्रमाणित गराउने ।
- प्रमुख प्रशासकीय अधिकृत वा सम्बद्ध पदाधिकारीहरूको आदेशमा सवारी साधन चलाउने ।

कार्यालय सहयोगी

- कार्यालयको नियमित सरसफाई गर्ने ।
- कार्यालयको सुरक्षाको लागि आलोपालो गरी पालो बस्ने ।
- कार्यालयमा हुने मिटिङ, गोष्ठी आदिमा चियापानको व्यवस्था गर्ने ।
- कार्यालयले विभिन्न कार्यालय तथा व्यक्तिलाई लेखेको चिठीपत्र सम्बन्धित ठाउँमा पुऱ्याउने र पियन बुकमा चिठी बुझाईएको भरपाई गराई ल्याउने र सम्बन्धित शाखामा बुझाउने ।
- कार्यालयमा आउनुहुने अतिथिहरूको स्वागत सत्कारमा सहयोग गर्ने ।
- कार्यालयमा हुने बैठक, गोष्ठी आदि कार्यक्रममा फर्निचर मिलाउने तथा सरसफाई गर्ने ।
- कार्यालय प्रमुख तथा आफुभन्दा माथिकाले लिए अह्म्यको काम गर्ने ।

९. शाखा र जिम्मेवार पदाधिकारी

क्र.स	शाखा/इकाईको नाम	जिम्मेवार पदाधिकारीको पद	जिम्मेवार पदाधिकारीको नाम
१	कालिका गाउँपालिका	प्रमुख प्रशासकीय अधिकृत	कृष्ण बहादुर के.सी. कुँवर
२	आर्थिक प्रशासन शाखा	लेखा अधिकृत	वाचस्पति सुनुवार
३	प्रशासन शाखा, योजना तथा अनुगमन शाखा	शाखा अधिकृत	लिलानाथ नेपाल
४	पूर्वाधार विकास तथा वातावरण व्यवस्थापन शाखा	इन्जिनियर	दिपेन्द्र खडायत
५	शिक्षा, युवा तथा खेलकुद शाखा	शाखा अधिकृत	कुमारी सरिता जोशी
६	स्वास्थ्य शाखा	सि.अ.हे.व. अधिकृत	नवराज न्यौपाने
७	पशु सेवा इकाई	अधिकृत पशु सेवा	वृद्धिनाथ न्यौपाने
८	वातावरण तथा विपद् व्यवस्थापन इकाई	सहायक पाचौँ	भुवनराज ढुंगाना
९	आन्तरिक लेखा परिक्षण इकाई	आन्तरिक लेखा परिक्षक	प्रवेश धिमाल
१०	जिन्सी इकाई	अधिकृत छैटौँ	भुवनराज ढुंगाना
११	कृषि विकास इकाई	सहायक कृषि विकास अधिकृत	प्रकाश देवकोटा
१२	महिला तथा बालबालिका इकाई	स.म.विकास निरिक्षक	प्रतिभा वेलवासे
१३	पन्जिकरण इकाई	MIS अपरेटर	नवराज पौडेल
१४	प्रधानमन्त्री रोजगार	रोजगार संयोजक	दावा मेन्दो मोक्तान
१५	सूचना प्रविधि शाखा	सूचना प्रविधि अधिकृत	उमेश देवकोटा
१६	सूचना प्रविधि शाखा	सूचना प्रविधि अधिकृत	उमेश देवकोटा



१०. सेवा प्राप्त गर्न लाग्ने दस्तुर र अवधि

(क) सेवा प्रवाह गर्न लाग्ने दस्तुर :

कालिका गाउँपालिकाको आर्थिक ऐन २०८१ बमोजिम हुने । जुन पालिकाको वेभ साईटबाट <https://www.kalikamunrasuwa.gov.np/content/आव-०८१/८२-को-आर्थिक-ऐन-२०८१> Link

मार्फत प्राप्त गर्न सकिनेछ ।

(ख) सेवा प्राप्त गर्न लाग्ने अवधि :

कालिका गाउँपालिका र वडा कार्यालयद्वारा प्रकाशित नागरिक वडा पत्र अनुसार हुनेछ ।

११. निर्णय गर्ने प्रक्रिया र अधिकारी :

नितिगत तथा आर्थिक दायित्व सिर्जना हुने तथा विनियोजन तथा वाँडफाँड सम्बन्धि विषयमा सम्बन्धित शाखा/इकाई तथा विषयगत समितिद्वारा कार्यपालिकामा प्रस्ताव पेश गर्ने र छलफल पश्चात सम्बन्धित तह (प्रमुख प्रशासकीय अधिकृत वा गाउँ कार्यपालिका वा गाउँसभा) बाट निर्णय गर्ने । निर्णय पश्चात सम्बन्धित शाखाबाट आवश्यक कारवाहीको लागि अगाडि बढ्ने । कानून बमोजिम गाउँपालिकाका अन्य समितिले सोही कानूनले तोकेबमोजिम निर्णय तथा निर्णय कार्यान्वयन गर्ने । निर्णय गर्ने अधिकारीको रूपमा गाउँसभा र गाउँ कार्यपालिकाको प्रमुखको हैसियतले अध्यक्ष श्री हरिकृष्ण देवकोटा र कार्यालय प्रमुखको हैसियतमा प्रमुख प्रशासकीय अधिकृत श्री कृष्ण वहादुर के.सी.कुँवर रहनु भएको छ ।

१२. निर्णयउपर उजुरी सुन्ने अधिकारी :

नाम : कृष्ण वहादुर के.सी. कुँवर

पद : प्रमुख प्रशासकीय अधिकृत

फोन नं. : ९८५११८५०९६

इमेल : kalikagaupalika@gmail.com

१३. सम्पादन गरेका प्रमुख कामहरु :

- गाउँपालिकाको विनियोजन ऐन २०८१ को कार्यान्वयनका लागी संघिय सरकार र प्रदेश सरकारबाट हस्तान्तरित योजना तथा कार्यक्रमहरु समेत समेटी वार्षिक कार्यक्रमको कार्यान्वयन योजना अनुसार कार्यक्रम कार्यान्वयन सुरुवात गरिएको ।
- विभिन्न प्रतिवेदनहरु तयार गरी सम्बन्धित निकाय तथा कार्यालयहरुमा पेश ।
- आ.व. २०८०/०८१ को महालेखा परिक्षण सम्पन्न तथा प्रतिवेदनमा औल्याइएका विषयको प्रतिक्रिया तयारी तथा पेश ।
- कार्यपालिका बैठक तथा गाउँ सभा व्यवस्थापन ।
- संस्था, उपभोक्ता समिति, व्यवसाय, निर्वाण व्यवसायी इजाजतपत्र दर्ता तथा नविकरण ।
- योजना सम्झौता तथा भुक्तानी सिफारीस ।
- योजना तथा कार्यक्रमहरुको सम्झौता, भुक्तानी तथा नियमित अनुगमन तथा मुल्यांकन ।
- कृषि तथा पशुपंक्षी व्यवसाय दर्ता तथा नविकरण लगायत विभिन्न कार्य ।
- विपद् व्यवस्थापन सम्बन्धी कार्यको खोज उद्धार तथा राहत र क्षतीपुर्तीमा सहयोग ।
- सामाजिक सुरक्षा भत्ता बैंक मार्फत भुक्तानी ।



आ.व. २०८१/०८२ को माघ देखि चैत्र सम्मको स्वतः प्रकाशन प्रतिवेदन

**१४. सूचना अधिकारी र कार्यालय प्रमुखको नाम र पद :
कार्यालय प्रमुख**

नाम : कृष्ण वहादुर के.सी. कुँवर
पद : प्रमुख प्रशासकीय अधिकृत
फोन नं. : ९८५११८५०९६
इमेल : kalikagaupalika@gmail.com

सूचना अधिकारी

नाम : लिलानाथ नेपाल
पद : अधिकृत
फोन नं. : ९८६००५६३८४
इमेल : lila.nepal@gmail.com

१५. कार्यालयको फोन, इमेल तथा वेब साइट

फोन नं. : ०१०५४२०९६, ०१०५४२०९८
इमेल : info@kalikamunrasuwa.gov.np
वेब साइट : www.kalikamunrasuwa.gov.np

१६. ऐन, नियम, विनियम वा निर्देशिकाको सूची

क. गाउँसभाद्वारा स्विकृत ऐन नियमहरू

वर्ष	सि.नं.	कानूनी दस्तावेजको विवरण	स्वीकृत मिति	प्रमाणित मिति	कैफियत
२०७४	१	आर्थिक ऐन, २०७४	२०७४/४/२०	२०७४/४/२०	
२०७४	२	विनियोजन ऐन, २०७४	२०७४/४/२०	२०७४/४/२०	
२०७५	३	कालिका गाउँपालिकाको प्रशासकीय कार्यविधि(नियमित गर्ने), २०७५	२०७५/१/४	२०७५/१/१०	
२०७५	४	कालिका गा.पा.को कृषि व्यवसाय प्रवर्द्धन ऐन, २०७५	२०७५/१/४	२०७५/१/१०	
२०७५	५	कालिका गा.पा.को सहकारी ऐन, २०७५	२०७५/१/४	२०७५/१/१०	
२०७५	६	कालिका गा.पा.न्यायिक समितिले उजुरी कारवाही किनारा गर्दा अपनाउनुपर्ने कार्यविधिका सम्बन्धमा व्यवस्था गर्न बनेको कार्यविधि ऐन, २०७५	२०७५/१/४	२०७५/१/१०	
२०७५	७	भूमी ऐन, २०७५	२०७५/३/२४	२०७५/४/३	
२०७५	८	गाउँ विपद जोखिम न्यूनीकरण तथा व्यवस्थापन ऐन, २०७५	२०७५/३/२४	२०७५/४/३	
२०७५	९	विनियोजन ऐन, २०७५	२०७५/३/२४	२०७५/४/३	
२०७५	१०	आर्थिक ऐन, २०७५	२०७५/३/२४	२०७५/४/३	
२०७५	११	अनाथ तथा जोखिमयुक्त बालबालिकाको लागि सामाजिक सुरक्षा संचालन कार्यक्रम (संचालन कार्यविधि) ऐन, २०७५	२०७५/३/२४	२०७५/४/३	
२०७५	१२	आर्थिक ऐन, २०७५(संसोधन)	२०७५/१०/२४	२०७५/१०/२९	
२०७५	१३	विनियोजन ऐन, २०७५(संसोधन)	२०७५/१०/२४	२०७५/१०/२९	
२०७५	१४	कालिका गाउँपालिकाको भवन निर्माण तथा सडक मापदण्ड, २०७५	२०७५/१०/२४	२०७५/१०/२९	
२०७६	१५	२०७६/०७७ को वार्षिक नीति तथा कार्यक्रम, २०७६	२०७६/३/१५	२०७६/३/२०	

आ.व. २०८१।०८२ को माघ देखि चैत्र सम्मको स्वतः प्रकाशन प्रतिवेदन



वर्ष	सि.नं.	कानूनी दस्तावेजको विवरण	स्वीकृत मिति	प्रमाणित मिति	कैफियत
२०७६	१६	आर्थिक ऐन, २०७६	२०७६/३/१५	२०७६/३/२०	
२०७६	१७	विनियोजन ऐन, २०७६	२०७६/३/१५	२०७६/३/२०	
२०७६	१८	कालिका गाउँपालिका अनुगमन सम्बन्धी कार्यविधि ऐन, २०७६	२०७६/३/१५	२०७६/३/२०	
२०७६	१९	कालिका गाउँपालिका पदाधिकारी तथा सदस्यहरुको सेवा सुविधा सम्बन्धी कार्यविधि ऐन, २०७६	२०७६/३/१५	२०७६/३/२०	
२०७६	२०	कालिका ग्रामीण आँखा क्लिनिक संचालन तथा व्यवस्थापन कार्यविधि ऐन, २०७६	२०७६/१०/०३	२०७६/१०/०६	
२०७६	२१	विनियोजन ऐन, २०७६ मा पहिलो (संसोधन)	२०७६/१०/०३	२०७६/१०/०६	
२०७६	२२	विनियोजन ऐन, २०७६ मा दोस्रो (संसोधन)	२०७६/१२/१०	२०७६/१२/१२	
२०७७	२३	वार्षिक नीति तथा कार्यक्रम, २०७७	२०७७/३/१०	२०७७/३/१४	
२०७७	२४	आर्थिक ऐन, २०७७	२०७७/३/१०	२०७७/३/१४	
२०७७	२५	विनियोजन ऐन, २०७७	२०७७/३/१०	२०७७/३/१४	
२०७७	२६	कालिका गाउँपालिकाको आर्थिक कार्यविधि नियमित तथा व्यवस्थित गर्न बनेको ऐन, २०७७	२०७७/३/१०	२०७७/३/१४	
२०७७	२७	स्थानीय तहमा वातावरण तथा प्राकृतिक स्रोतको संरक्षण सम्बन्धमा व्यवस्था गर्न बनेको ऐन, २०७७	२०७७/३/१०	२०७७/३/१४	
२०७७	२८	"घ" वर्गको निर्माण व्यवसायी इजाजत पत्र सम्बन्धी कार्यविधि २०७५ मा पहिलो संसोधन	२०७७/३/१०	२०७७/३/१४	
२०७७	२९	पूर्वाधार विकास सम्बन्धी ऐन, २०७७	२०७७/१०/२६	२०७७/११/१	
२०७७	३०	विनियोजन ऐन, २०७७ मा पहिलो (संसोधन)	२०७७/१०/२६	२०७७/११/१	
२०७८	३१	वार्षिक नीति तथा कार्यक्रम, २०७८	२०७८/३/१०	२०७८/३/२५	
२०७८	३२	आर्थिक ऐन, २०७८	२०७८/३/१०	२०७८/३/२५	
२०७८	३३	विनियोजन ऐन, २०७८	२०७८/३/१०	२०७८/३/२५	
२०७८	३४	संघ संस्था दर्ता ऐन, २०७८	२०७८/९/९	२०७९/३/२५	
२०७९	३५	वार्षिक नीति तथा कार्यक्रम, २०७९	२०७९/३/१०	२०७९/३/२५	
२०७९	३६	आर्थिक ऐन, २०७९	२०७९/३/१०	२०७९/३/२५	
२०७९	३८	विनियोजन ऐन, २०७९	२०७९/३/१०	२०७९/३/२५	
२०७९	३९	साझेदारी ऐन, २०७९	२०७९/३/१०	२०७९/३/२५	
२०७९	४०	कालिका गाउँपालिका शिक्षा ऐन, २०७९	२०७९/९/२२	२०७९/९/२५	
२०७९	४१	विनियोजन ऐन २०७९ पहिलो संसोधन	२०७९/९/२२	२०७९/९/२५	
२०७९	४२	विनियोजन ऐन २०७९ दोस्रो संसोधन	२०८०/०३/१०	२०८०/०३/११	
२०८०	४३	विनियोजन ऐन, २०८०	२०८०/०३/१०	२०८०/०३/२५	
२०८०	४४	वार्षिक नीति तथा कार्यक्रम, २०८०	२०८०/०३/१०	२०८०/०३/२५	
२०८०	४५	आर्थिक ऐन, २०८०	२०८०/०३/१०	२०८०/०३/२५	
२०८१	४६	विनियोजन ऐन, २०८१	२०८१/०३/१०	२०८१/०३/२५	
२०८१	४७	वार्षिक नीति तथा कार्यक्रम, २०८१	२०८१/०३/१०	२०८१/०३/२५	
२०८१	४८	आर्थिक ऐन, २०८१	२०८१/०३/१०	२०८१/०३/२५	
२०८१	४९	विनियोजन ऐन, २०८१ मा पहिलो संसोधन	२०८१/०९/२५	२०८१/०९/२६	
२०८१	५०	कालिका गाउँपालिका शिक्षा ऐन, २०७९ मा पहिलो संसोधन	२०८१/०९/२५	२०८१/०९/२६	



आ.व. २०८१/०८२ को माघ देखि चैत्र सम्मको स्वतः प्रकाशन प्रतिवेदन

ख. गाउँकार्यपालिकाद्वारा स्विकृत नियम कानूनहरु

वर्ष	सि.नं.	कानूनी दस्तावेजको विवरण	स्वीकृत मिति	प्रमाणित मिति	कैफियत
२०७४	१	कालिका गाउँपालिका कार्यविभाजन नियमावली, २०७४	२०७४/३/२०	२०७४/३/२०	
२०७४	२	बैठक संचालन कार्यविधि, २०७४	२०७४/३/२०	२०७४/३/२०	
२०७४	३	कालिका गाउँपालिका, कार्यपालिका कार्यसम्पादन नियमावली, २०७४	२०७४/३/२०	२०७४/३/२०	
२०७४	४	कालिका गा.पा. निर्णय वा आदेश र अधिकारपत्रको प्रमाणिकरण(कार्यविधि) सम्बन्धमा व्यवस्था गर्न बनेको नियमावली, २०७४	२०७४/४/१६	२०७४/४/१६	
२०७४	५	आ.व. २०७४/०७५ को नीति तथा कार्यक्रम, २०७४	२०७४/४/२०	२०७४/४/२०	
२०७४	६	कालिका गाउँपालिकाका पदाधिकारीहरुको आचारसंहिता, २०७४	२०७४/४/२०	२०७४/४/२०	
२०७४	७	कालिका गाउँशिक्षा नियमावली, २०७४	२०७४/११/२३	२०७४/११/२३	
२०७५	८	कालिका गाउँपालिका घ वर्गको निर्माण व्यवसायी इजाजत पत्र सम्बन्धी कार्यविधि, २०७५	२०७५/३/४	२०७५/४/३	
२०७५	९	स्थानीय राजपत्र प्रकाशन कार्यविधि, २०७५	२०७५/३/४	२०७५/४/३	
२०७५	१०	कालिका गाउँपालिकाको उपभोक्ता समिति गठन परिचालन तथा व्यवस्थापन सम्बन्धी कार्यविधि, २०७५	२०७५/३/४	२०७५/४/३	
२०७५	११	कालिका गा.पा. बाट गरिने बजार अनुगमन निर्देशिका, २०७५	२०७५/३/४	२०७५/४/३	
२०७५	१२	स्थानीय उर्जा विकाससम्बन्धी निर्देशिका, २०७५	२०७५/३/४	२०७५/४/३	
२०७५	१३	एफ.एम. रेडियो(व्यवस्थापन तथा संचालन)कार्यविधि, २०७५	२०७५/३/९	२०७५/४/३	
२०७५	१४	साधारण निर्माणजन्य सामग्री(ढुङ्गा, गिट्टी, माटो, बालुवा) संकलन, उत्खनन, प्रशोधन, ओसारपसार तथा बिक्री वितरण सम्बन्धी कार्यविधि, २०७५	२०७५/३/९	२०७५/४/३	
२०७५	१५	सम्पत्तिकर व्यवस्थापन कार्यविधि, २०७५	२०७५/३/९	२०७५/४/३	
२०७५	१६	विपद व्यवस्थापन कोष संचालन कार्यविधि, २०७५	२०७५/५/१४	२०७५/५/२०	
२०७५	१७	शिक्षा नियमावलीमा पहिलो संसोधन, २०७५	२०७५/५/२०	२०७५/५/२५	
२०७५	१८	टोल विकास समिति संचालन कार्यविधि-२०७५	२०७५/९/२२	२०७५/९/२७	
२०७५	१९	अपांगता परिचयपत्र वितरण कार्यविधि-२०७५	२०७५/९/२२	२०७५/९/२७	
२०७५	२०	जेष्ठ नागरिक परिचयपत्र वितरण कार्यविधि-२०७५	२०७५/९/२२	२०७५/९/२७	
२०७५	२१	बालसमूह गठन तथा संचालन निर्देशिका-२०७५	२०७५/१०/२३	२०७५/१०/२९	
२०७५	२२	स्थानिय स्वास्थ्य तथा सरसफाई कार्यविधि-२०७५	२०७५/१०/२३	२०७५/१०/२९	
२०७६	२३	कालिका गाउँपालिकाको अनुगमन सम्बन्धी कार्यविधि, २०७६	२०७६/१/११	२०७६/१/१२	
२०७६	२४	कालिका गाउँपालिकाका पदाधिकारी तथा	२०७६/१/११	२०७६/१/१२	



आ.व. २०८१।०८२ को माघ देखि चैत्र सम्मको स्वतः प्रकाशन प्रतिवेदन



वर्ष	सि.नं.	कानूनी दस्तावेजको विवरण	स्वीकृत मिति	प्रमाणित मिति	कैफियत
		सदस्यहरुको सुविधा सम्बन्धी कार्यविधि, २०७६			
२०७६	२५	आपतकालीन बाल उद्धार कोष संचालन कार्यविधि, २०७६	२०७६/२/३२	२०७६/३/२	
२०७६	२६	कालिका गाउँपालिकाको दलित बालबालिका प्रोत्साहन वितरण सम्बन्धी कार्यविधि-२०७६	२०७६/३/१४	२०७६/३/१६	
२०७६	२७	कार्यक्रम संचालन कार्यविधि, २०७६	२०७६/५/१०	२०७६/५/१३	
२०७६	२८	विद्यालय कर्मचारी, विद्यालय सहयोगि तथा बालविकास सहजकर्ता नियुक्ति गर्ने सम्बन्धी कार्यविधि, २०७६	२०७६/५/१०	२०७६/५/१३	
२०७६	२९	सुत्केरी सट्टा शिक्षक व्यवस्थापन सम्बन्धी कार्यविधि, २०७६	२०७६/५/१०	२०७६/५/१३	
२०७६	३०	विद्यार्थी पोशाक वितरण तथा व्यवस्थापन गर्न बनेको कार्यविधि, २०७६	२०७६/५/१०	२०७६/५/१३	
२०७७	३१	जिवजिवे ग्रामीण अस्पतालमा संचालन भएको कार्यक्रम अनुसार खर्च गर्ने कार्यविधि, निर्देशिका, २०७७	२०७७/२/५	२०७७/२/६	
२०७७	३२	कालिका गाउँपालिकाको छात्रवृत्ति प्रोत्साहन कार्यविधि, २०७७	२०७७/२/३०	२०७७/३/१	
२०७७	३३	कालिका गाउँपालिका संक्षिप्त वातावरणीय अध्ययन तथा प्रारम्भिक वातावरणीय परीक्षण कार्यविधि, २०७७	२०७७/५/७	२०७७/५/८	
२०७७	३४	विपद व्यवस्थापन कोष संचालन कार्यविधि, २०७७	२०७७/७/२७	२०७७/७/२९	
२०७७	३५	कालिका गाउँपालिकाको जलस्रोत व्यवस्थापन कार्यविधि, २०७७	२०७७/९/७	२०७७/९/१०	
२०७७	३६	दलितसँग सम्बन्धित कार्यक्रम संचालन मापदण्ड, २०७७	२०७७/१०/९	२०७७/१०/११	
२०७७	३७	कालिका गाउँपालिका शिक्षा नियमावली, २०७४ मा संसोधन, २०७७	२०७७/१०/९	२०७७/१०/११	
२०७७	३८	खानेपानी सिंचाइ तथा जल उत्पन्न प्रकोप नियन्त्रण कार्यविधि, २०७७	२०७७/११/१०	२०७७/११/१२	
२०७७	३९	लैंगिक हिंसा निवारण कोष संचालन कार्यविधि, २०७७	२०७७/११/१५	२०७७/११/१६	
२०७७	४०	कालिका गाउँपालिकाको कार्यसंचानल निर्देशिका, २०७७	२०७७/१२/६	२०७७/१२/८	
२०७८	४१	कालिका गाउँपालिका दुध उत्पादनमा आधारित अनुदान वितरण कार्यविधि, २०७८	२०७८/३/२१	२०७८/३/२२	
२०७८	४२	कालिका गाउँपालिका व्यवसायिक किसानहरुलाई पशु विकासका लागि प्रदान गरिने उपकरण र पुरक सन्तुलित आहारमा ५० प्रतिशत अनुदान कार्यक्रम कार्यान्वयन कार्यविधि, २०७८	२०७८/३/२१	२०७८/३/२२	

आ.व. २०८१।०८२ को माघ देखि चैत्र मसान्त सम्मको स्वतः प्रकाशन प्रतिवेदन



वर्ष	सि.नं.	कानूनी दस्तावेजको विवरण	स्वीकृत मिति	प्रमाणित मिति	कैफियत
२०७८	४३	कालिका गाउँपालिका खेलकूद विकास समितिको गठन तथा परिचालन कार्यविधि, २०७८	२०७८/७/२८	२०७८/७/२९	
२०७८	४४	दलित समुदायको परम्परागत सीप तथा आयआर्जन कार्यक्रम सञ्चालन कार्यविधि, २०७८	२०७८/१२/१४	२०७८/१२/२०	
२०७९	४५	लैङ्गिक समानता तथा सामाजिक समावेशीकरण (GESI) रणनीति २०७९	२०७९/०४/१९	२०७९/०४/२५	
२०७९	४६	बागमती प्रदेश सरकाले सथानीय तहको सेवाको गठन तथा संचालन सम्बन्धमा व्यवस्था गर्न बनेको अध्यादेश २०७९ बमोजिम अधिकृत छैटौं श्री लिलानाथ नेपाललाई अधिकृत सातौं तह पद कायम गरिएको सूचना	२०७९/०५/०२	२०७९/०५/०२	
२०७९	४७	कालिका गाउँपालिकाको साझेदारी कार्यक्रम संचालन कार्यविधि २०७९	२०७९/०५/०२	२०७९/०५/१०	
२०७९	४८	अध्यक्ष/उपाध्यक्ष विकास कार्यक्रम कार्यान्वयन कार्यविधि २०७९	२०७९/०७/०१	२०७९/०७/१४	
२०७९	४९	कृषक/भेटेनरी प्राविधिक विद्यार्थी भ्रमण कार्यविधि २०७९	२०७९/०७/०१	२०७९/०७/१४	
२०७९	५०	प्रविधिकहरूको फिल्ड भत्ता सम्बन्धी कार्यविधि २०७९	२०७९/०५/२०	२०७९/०५/२५	
२०७९	५१	नागरिक स्वास्थ्य विमा कार्यक्रम कार्यविधि २०७९	२०७९/०७/०१	२०७९/०७/१४	
२०७९	५२	कालिका गाउँपालिकाको छात्रवृत्ति वितरण कार्यविधि २०७९	२०७९/०९/२०	२०७९/०९/२५	
२०७९	५३	कार्य संचालन निर्देशिका २०७७ मा पहिलो संशोधन	२०७९/०९/२०	२०७९/०९/२५	
२०७९	५४	कालिका गाउँपालिका स्वयंसेवक कर्मचारी परिचालन सम्बन्धि कार्यविधि २०७९	२०७९/१२/१५	२०७९/१२/१६	
२०८०	५५	कालिका गाउँपालिका अटो तथा ई रिक्सा संचालन तथा व्यवस्थापन कार्यविधि २०८०	२०८०/०६/१९	२०८०/०६/२५	
२०८०	५६	कालिका गाउँपालिकाको कार्यसंचालन निर्देशिका, २०७७ मा पहिलो संशोधन	२०८०/०७/१०	२०८०/०७/२४	
२०८१	५७	आर्थिक सहायता सम्बन्धी कार्यविधि २०८१	२०८१/०८/०५	२०८०/०८/१७	
२०८१	५८	कालिका गाउँपालिकाको सवारी साधन तथा ईन्धन सुविधा व्यवस्थापन सम्बन्धी कार्यविधि २०८१	२०८१/०९/२२	२०८०/०९/२६	

१७. आम्दानी, खर्च तथा आर्थिक कारोबारको प्रगति सम्बन्धि अद्यावधिक विवरण

क. आ.व. २०८१।०८२ को वार्षिक स्विकृत कार्यक्रमहरूको चैत्र मसान्त सम्मको वित्तीय प्रगती

आ.व. २०८१/०८२ क्रमांक कालिका देखि पुस मसान्त सम्मको स्वतः प्रकाशन प्रतिवेदन २०८२



कार्यालयको कोड

कालिका गाउँपालिका
गाउँ कार्यपालिकाको कार्यालय, रसुवा

: ८०३२८५०२३००

आय व्ययको विवरण

आ.व. : २०८१/८२ अवधि : २०८१/०४/०१-२०८१/१२/३१

आय					व्यय				
शीर्षक	प्रस्तावित आय	वास्तविक आय	आम्दानी(%)	मौज्दात	शीर्षक	वार्षिक बजेट	खर्च	खर्च(%)	मौज्दात
संघीय सरकार	२३,२३,१७,०००.००	१५,६४,९४,६९०.००	६७.३६	७,५८,२२,३१०.००	चालु	२६,६८,९१,७६४.००	१५,८५,०२,५९०.४०	५९.३९	१०,८३,८९,१७३.६०
१३३११ समानिकरण अनुदान	८,३१,००,०००.००	५,२५,५२,४४०.००	६३.२४	३,०५,४७,५६०.००	२११११ पारिश्रमिक कर्मचारी	१२,३४,०९,३३०.००	९,२७,५२,१२२.६७	७५.१६	३,०६,५७,२०७.३३
१३३१२ शसर्त अनुदान चालु	१३,२४,१७,०००.००	९,५०,९२,२५०.००	७१.८१	३,७३,२३,७५०.००	२१११२ पारिश्रमिक पदाधिकारी	५५,५०,०००.००	३०,८९,५००.००	५५.६७	२४,६०,५००.००
१३३१३ शसर्त अनुदान पुँजीगत	१,१८,००,०००.००	८८,५०,०००.००	७५	२९,५०,०००.००	२११२१ पोशाक	१०,५०,०००.००	८,७०,०००.००	८२.८६	१,८०,०००.००
१३३१५ विपेश अनुदान पुँजीगत	५,००,००,०००.००	०.००	०	५,००,००,०००.००	२११३१ स्थानीय भत्ता	११,००,०००.००	४,४५,२२१.००	४०.४७	६,५४,७७९.००
प्रदेश सरकार	५,३७,०६,०००.००	२,५१,१८,९२३.२०	४६.७७	२,८५,८७,०७६.८०	२११३२ महँगी भत्ता	७,२०,०००.००	३,८६,४६६.६७	५३.६८	३,३३,५३३.३३
१३३११ समानिकरण अनुदान	७७,४३,०००.००	४८,९६,६७३.२०	६३.२४	२८,४६,३२६.८०	२११३४ कर्मचारीको बैठक भत्ता	१,००,०००.००	५,०००.००	५.०	५,०००.००
१३३१२ शसर्त अनुदान चालु	९४,६३,०००.००	७०,९७,२५०.००	७५	२३,६५,७५०.००	२११३९ अन्य भत्ता	५,००,०००.००	०.००	०	५,००,०००.००
१३३१३ शसर्त अनुदान पुँजीगत	१,७५,००,०००.००	१,३१,२५,०००.००	७५	४३,७५,०००.००	२११४१ पदाधिकारी बैठक भत्ता	१२,००,०००.००	१,७७,२००.००	१४.७७	१०,२२,८००.००
१३३१७ समपुरक अनुदान पुँजीगत	१,९०,००,०००.००	०.००	०	१,९०,००,०००.००	२११४४ कर्मचारी कल्याण कोष	१७,००,०००.००	०.००	०	१७,००,०००.००
राजस्व बाडफाड	६,४७,०९,४००.००	५,१९,४४,९८३.२७	८०.२७	१,२७,६४,४१६.७३	२२१११ पानी तथा विजुली	६,८२,०००.००	४,७५,१६४.००	६९.६७	२,०६,८३६.००
११३१५ घरजग्गा रजिष्ट्रेशन दस्तुर	६,०९,७५०.००	०.००	०	६,०९,७५०.००	२२११२ संचार महसुल	७,८०,०००.००	४,१५,०००.००	५३.२२	७,३३,५९०.००
११४११ बाँडफाँड भई प्राप्त हुने मूल्य अभिवृद्धि कर	३,४३,९९,३८३.००	२,२२,३०,१६६.१०	६४.६२	१,२१,६९,२१६.९०	२२१११ इन्धन (पदाधिकारी)	१०,००,०००.००	१०,००,०००.००	१००	०.००
११४२१ बाँडफाँड भई प्राप्त हुने अन्तःशुल्क	१,२४,९४,३०६.००	९९,५२,४७७.१९	७९.६६	२५,४९,८२०.८१	२२१२२ इन्धन (कार्यालय प्रयोजन)	२५,००,०००.००	१८,८५,९९२.००	७५.४४	६,१४,००८.००
११४५६ बाँडफाँटबाट प्राप्त हुने सवारी साधन कर	१,०९,९८,६५०.००	६८,०२,७५९.०५	६१.८५	४१,९५,८९०.९५	२२१२३ सवारी साधन मर्मत खर्च	२२,००,०००.००	१२,७३,३१२.४४	५७.८८	९,२६,६८७.५६
११४७२ बाँडफाँटबाट प्राप्त हुने विज्ञापन कर	१,०००.००	०.००	०	१,०००.००	२२१२४ विमा तथा नबीकरण खर्च	८८,००,०००.००	८५,११,००५.८८	९५.५८	३,८८,९९४.१२
१४१५३ बाँडफाँड भई प्राप्त वन रोयल्टी	१,२४,४८८.००	१,०१,५५१.२२	८१.५८	२२,९३६.७८	२२२२१ मेशिनरी तथा औजार मर्मत सम्भार तथा सञ्चालन खर्च	९,५०,०००.००	०.००	०	९,५०,०००.००
१४१५५ बाँडफाँड भई प्राप्त जलस्रोत सम्बन्धी रोयल्टी	५२,७१,३२२.००	१,२८,५६,५०७.६९	२४३.९९	(७५,८५,१८५.६९)	२२२३१ निर्मित सार्वजनिक सम्पत्तिको मर्मत सम्भार खर्च	६,००,०००.००	४६,६५०.००	७.७८	५,५३,३५०.००
१४१५६ बाँडफाँड भई प्राप्त विद्युत सम्बन्धी रोयल्टी	१.००	०.००	०	१.००	२२२९१ अन्य सम्पत्तिहरूको सञ्चालन तथा सम्भार खर्च	४,००,०००.००	३,५८,८४२.००	८९.७१	४१,१५८.००
१४१५७ बाँडफाँड भई प्राप्त दहस्तर बहस्तरको विक्रीबाट प्राप्त हुने आय	८,००,०००.००	०.००	०	८,००,०००.००	२२३११ मसलन्द तथा कार्यालय सामग्री	३९,९६,०००.००	१७,९९,८६८.६०	४५.०४	२१,९६,१३१.४०
१४१५८ बाँडफाँड भई प्राप्त पर्वतारोहण बापतको रोयल्टी	१०,५००.००	१,५२२.०२	१४.५	८,९७७.९८	२२३१३ पुस्तक तथा सामग्री खर्च	२२,६३,०००.००	१,०२,६४८.००	४.५४	२१,६०,३५२.००
अन्तरिक श्रोत	४,९४,९०,८५०.००	३,९४,०५,६३४.४०	७९.६२	१,००,८५,२१५.६०	२२३१५ पत्रपत्रिका, छपाई तथा सूचना प्रकाशन खर्च	१०,६०,०००.००	१,५५,६६७.६८	१४.६९	९,०४,३३२.३२
११३१३ सम्पती कर	२०,०००.००	०.००	०	२०,०००.००	२२३१९ अन्य कार्यालय सञ्चालन खर्च	१४,७५,०००.००	२,११,५८७.११	१४.३४	१२,६३,४१२.८९
११३१४ भूमिकर/मालपोत	३,००,०००.००	०.००	०	३,००,०००.००	२२४११ सेवा र परामर्श खर्च	१४,५०,०००.००	०.००	०	१४,५०,०००.००
११३१७ बहाल कर	८,००,०००.००	०.००	०	८,००,०००.००	२२४१२ सूचना प्रणाली तथा सफ्टवेयर सञ्चालन खर्च	६,५०,०००.००	०.००	०	६,५०,०००.००
११३१८ बहाल बिट्टीरी कर	५,०००.००	०.००	०	५,०००.००	२२४१९ अन्य सेवा शुल्क	२,२१,११,६८०.००	१,६८,०९,७४४.००	७६.०२	५३,०१,९३६.००
११४५१ सवारी साधन कर (साना सवारी)	१०,०००.००	०.००	०	१०,०००.००	२२५११ कर्मचारी तालिम खर्च	०.००	०.००	०	०.००
११६३१ कृषितथा पशुजन्य वस्तुको व्यावसायिक कारोबारमा लाग्ने कर	५,०००.००	०.००	०	५,०००.००	२२५१२ सीप विकास तथा जनचेतना तालिम तथा गाँठी सम्बन्धी खर्च	१७,०५,०००.००	५,७०,३६२.००	३३.४५	११,३४,६३८.००
					२२५२१ उत्पादन सामग्री / सेवा खर्च	९,६८,०००.००	३,८६,४३२.७५	३९.९२	५,८१,५६७.२५
					२२५२२ कार्यक्रम खर्च	३,१५,७२,८८२.००	८७,१३,०५२.७५	२७.६	२,२८,५९,८२९.२५

कालिका गाउँपालिका धैवुड रसुवा

कृष्ण बहादुर के.सी.कुँवर
प्रमुख प्रशासकीय अधिकृत

पेज नं. ४४

आ.व. २०८१/०८२ को माघ देखि चैत्र मसान्त सम्मको स्वतः प्रकाशन प्रतिवेदन



कार्यालयको कोड

कालिका गाउँपालिका
गाउँ कार्यपालिकाको कार्यालय, रसुवा

: ८०३२८५०२३००

आय व्ययको विवरण

आ.व. : २०८१/८२ अवधि : २०८१/०४/०१-२०८१/१२/३१

आय				व्यय					
१४१५१ सरकारी सम्पत्तीको बहालबाट प्राप्त आय	१०,००,०००.००	०.००	०	१०,००,०००.००	२२५२९ विविध कार्यक्रम खर्च	२९,४२,३५५.००	१२,५२,७२५.००	४२.५८	१६,८९,६३०.००
१४२१२ सरकारी सम्पत्तीको विक्रीबाट प्राप्त रकम	५,०००.००	०.००	०	५,०००.००	२२६११ अनुगमन, मूल्यांकन खर्च	६,६६,१५०.००	५,५१,१५०.००	८२.७४	१,१५,०००.००
१४२१९ अन्य सेवा शुल्क तथा विक्री	६०,०००.००	०.००	०	६०,०००.००	२२६१२ भ्रमण खर्च	१९,८३,८५०.००	६,६०,८५५.००	३३.३१	१३,२२,९९५.००
१४२२१ न्यायिक दस्तुर	५,०००.००	०.००	०	५,०००.००	२२६१९ अन्य भ्रमण खर्च	४,००,०००.००	३८,०००.००	९.५	३,६२,०००.००
१४२२३ शिक्षा क्षेत्रको आम्दानी	१०,०००.००	०.००	०	१०,०००.००	२२७११ विविध खर्च	१२,००,०००.००	१०,०५,६२५.००	८३.७२	१,९४,३७५.००
१४२२४ परीक्षा शुल्क	१०,०००.००	०.००	०	१०,०००.००	२२७२१ सभा सञ्चालन खर्च	२,००,०००.००	४०,३७०.००	२०.१९	१,५९,६३०.००
१४२२९ अन्य प्रशासनिक सेवा शुल्क	४,००,०००.००	०.००	०	४,००,०००.००	२५२२२ विनीय व्यवसायहरूलाई पूँजीगत सहायता	४५,०००.००	०.००	०	४५,०००.००
१४२४२ नक्सामास दस्तुर	२,००,०००.००	०.००	०	२,००,०००.००	२५३११ औद्योगिक संस्थाहरूलाई सहायता	१,९९,५५१,४४२.००	८५,२९,४०२.०६	४२.७५	१,१४,२२२,०३९.९४
१४२४३ सिफारिश दस्तुर	४,५०,०००.००	०.००	०	४,५०,०००.००	२५३१२ स्वास्थ्य संस्थाहरूलाई सहायता	४,५०,०००.००	१,५२,४००.००	३३.८६	२,९७,६००.००
१४२४४ व्यक्तिगत घटना दर्ता दस्तुर	२,००,०००.००	०.००	०	२,००,०००.००	२५३१५ अन्य सस्था सहायता	२६,०८,०००.००	२०,९४,२७०.५७	८०.३	५,१३,७२९.४३
१४२४५ नाता प्रमाणित दस्तुर	१,००,०००.००	०.००	०	१,००,०००.००	२७११२ अन्य सामाजिक सुरक्षा	४,५०,०००.००	४,५०,०००.००	१००	०.००
१४३१२ प्रशासनिक दण्ड, जरिवाना र जफत	२०,०००.००	०.००	०	२०,०००.००	२७२११ छात्रवृत्ति	५१,३६,०००.००	२,७५,०००.००	५.३५	४८,६१,०००.००
१४३१३ घरोटी सदर स्याहा	१०,०००.००	०.००	०	१०,०००.००	२७२१२ उद्धार, राहत तथा पुनर्स्थापना खर्च	६०,२०,०००.००	१४,१९,०८६.७२	२३.५७	४६,००,९१३.२८
१४५११ बीमा दाबी प्राप्ति	२०,०००.००	०.००	०	२०,०००.००	२७३१३ औषधीखरिद खर्च	२९,९९,०००.००	११,९४,८३१.००	३९.८४	१८,०४,१६९.००
१४५२९ अन्य राजस्व	८,७०,०००.००	०.००	०	८,७०,०००.००	२७३१९ अन्य सामाजिक सहायता	८५,०७५.००	८५,०७५.००	१००	०.००
१४६११ व्यवसाय कर	१,००,०००.००	०.००	०	१,००,०००.००	२८१४२ घरभाडा	९,१२,०००.००	६,४७,९६०.५०	७१.०५	२,६४,०३९.५०
१५१११ वेरूजू	१,००,०००.००	०.००	०	१,००,०००.००	२८१४३ सवारी साधन तथा मेशिनर औजार भाडा	२,००,०००.००	९,५४,०००.००	४७.२५	१,०५,४००.००
३२१२२ बैंक मौज्जात	४,४७,९०,८५०.००	३,९४,०५,६३४.४०	८७.९८	५,३२,८५,२१५.६०	२८१४९ अन्य भाडा	१,५०,०००.००	०.००	०	१,५०,०००.००
जम्मा	४०,०२,२३,२५०.००	२७,२९,६४,२३०.८७	६८.२	१२,७२,५९,०१९.१३	पूँजीगत	१३,३३,३१,४८६.००	२,४३,४७,३८२.६६	१८.२६	१०,८९,८४३,१०३.३४
					३११२ गैर आवासीय भवन निर्माण/खरिद	३,४३,१०,७४५.००	९५,८५,७९४.५०	२७.९४	२,४७,२४,९५०.५०
					३११२२ मेशिनरी तथा औजार	९,२५,०००.००	२,९९,०००.००	३२.३२	६,२६,०००.००
					३११२३ फर्निचर तथा फिक्चर्स	१७,३५,०००.००	३,४१,७२९.८७	१९.७	१३,९३,२७०.१३
					३११५१ सडक तथा पुल निर्माण	३,०४,५१,९६०.००	४६,०१,६७९.९८	१५.११	२,५८,५०,७९२.०२
					३११५३ विद्युत संरचना निर्माण	४०,००,०००.००	०.००	०	४०,००,०००.००
					३११५४ तटबन्ध तथा बाँधनिर्माण	२५,००,०००.००	२३,८६,६०६.००	९५.४६	१,१३,३९४.००
					३११५५ सिंचाइँ संरचना निर्माण	१,५०,०००.००	०.००	०	१,५०,०००.००
					३११५६ खानेपानी संरचना निर्माण	१,४०,६०,५३५.००	२९,९६,०००.००	२१.३१	१,१०,६४,५३५.००
					३११५८ सरसफाई संरचना निर्माण	५,५०,०००.००	०.००	०	५,५०,०००.००
					३११५९ अन्य सार्वजनिक निर्माण	४,३६,४८,२४६.००	४१,३७,०८४.३१	९.४८	३,९५,११,१६१.६९
					३११६१ निर्मित भवनको संरचनात्मक सुधार खर्च	१०,००,०००.००	०.००	०	१०,००,०००.००
					जम्मा	४०,०२,२३,२५०.००	१८,२८,४९,९७३.०६	४५.६८	२१,७३,७३,२७६.९४



आ.व. २०८१/०८२ को माघ देखि चैत्र मसान्त सम्मको स्वतः प्रकाशन प्रतिवेदन



कार्यालयको कोड :

कालिका गाउँपालिका
गाउँ कार्यपालिकाको कार्यालय, रसुवा

८०३२८५०२३००

क्षेत्रगत बजेट तथा खर्च

क्र.सं.	क्षेत्र/उप क्षेत्र	विनियोजन	खर्च	खर्च (%)	मौज्दात
१	आर्थिक विकास	२६,८४,००,००	५,९६,३८,६२	२२.२२	२०,८७,६१,३७
१	कृषि	६,५७,६०,००	१,४६,५८,८१	२२.२९	५,११,०१,१९
२	उद्योग	२,४५,००,००	१,२२,२४,२६	४९.८९	१,२२,७५,७४
३	पर्यटन	११,५०,००,००	०	०	११,५०,००,००
४	सहकारी	२०,००,००	०	०	२०,००,००
५	जलश्रोत तथा सिंचाई	१५,००,००	०	०	१५,००,००
६	पशुपन्छी विकास	५,४६,४०,००	३,२७,५५,५५	५९.९५	२,१८,८४,४५
७	भूमि व्यवस्था	५०,००,००	०	०	५०,००,००
२	सामाजिक विकास	१,७९,८७,१२,१४	१,१५,५५,८५,६५	६४.२५	६४,३१,२६,४८
१	शिक्षा	१,१५,८७,९१,७९	७६,६५,७८,१९	६६.१५	३९,२२,१३,६९
२	स्वास्थ्य	४७,५८,८०,००	३३,५२,९६,९८	७०.४५	१४,०५,८३,०१
३	खानेपानी तथा सरसफाई	९,५९,०५,३५	२,९९,६०,००	३१.५	६,५९,४५,३५
४	भाषा तथा संस्कृति	८१,००,००	३०,८४,४०	३८.०८	५०,१५,६०
५	लैंगिक समानता तथा सामाजिक समावेशीकरण	२,५२,००,००	५३,२०,६५	२१.११	१,९८,७९,३५
६	युवा तथा खेलकुद	२,०६,९५,००	१,१७,०८,७८	५६.५८	८९,८६,२२
७	सामाजिक सुरक्षा तथा संरक्षण	१,४९,४०,००	३६,३६,६५	२४.३४	१,१३,०३,३५
३	पूर्वाधार विकास	१,११,९६,५९,५१	२२,४९,२७,२३	२०.०९	८९,४७,३२,२८
१	यातयात पूर्वाधार	३५,४९,५२,०६	६,९६,६४,८४	१७.४१	२९,५२,८७,२१
२	भवन, आवास तथा सहरि विकास	६५,३८,०७,४५	१५,८४,७१,११	२४.२४	४९,५३,३६,३३
३	उर्जा	४,००,००,००	०	०	४,००,००,००
४	सम्पदा पूर्वाधार	७,१७,००,००	४७,९१,२७	६.६८	६,६९,०८,७२
४	सुशासन तथा अन्तरसम्बन्धित क्षेत्र	१४,२५,३०,७५	४,१३,४१,२२	२९.०१	१०,११,८९,५२
१	विपद व्यवस्थापन	६,१५,५०,७५	१,५५,३४,६१	२५.२४	४,६०,१६,१३
२	कानून तथा न्याय	२०,००,००	७,५२,००	३७.६	१२,४८,००
३	शासन प्रणाली	१५,००,००	०	०	१५,००,००
४	तथ्यांक प्रणाली	४९,५०,००	४९,३४,२४	९९.६८	१५,७६
५	गरिबी निवारण	४१,५०,००	१६,००,००	३८.५४	२५,५०,००
६	श्रम तथा रोजगारी	६,६३,८०,००	१,८५,२०,३६	२७.९	४,७८,५९,६३
७	योजना तर्जुमा र कार्यन्वयन	२०,००,००	०	०	२०,००,००
५	कार्यालय सञ्चालन तथा प्रशासनिक	६७,२९,३०,१०	३४,७०,०६,९९	५१.५७	३२,५९,२३,१०
१	कार्यालय सञ्चालन तथा प्रशासनिक	६७,२९,३०,१०	३४,७०,०६,९९	५१.५७	३२,५९,२३,१०
	कुल जम्मा	४,००,२२,३२,५०	१,८२,८४,९९,७३	४५.६८	२,१७,३७,३२,७६

आ.व. २०८१।०८२ को माघ देखि चैत्र मसान्त सम्मको स्वतः प्रकाशन प्रतिवेदन



कालिका गाउँपालिका
गाउँ कार्यपालिकाको कार्यालय, रसुवा
कार्यालयको कोड : ८०३२८५०२३००

खर्च केन्द्रगत बजेट तथा खर्च

आ.व. : २०८१/८२ अवधी : २०८१/०४/०१-२०८१/१२/३१ रु. हजारमा

क्र.सं.	खर्च केन्द्र		चालु		पूँजीगत		वित्तीय		जम्मा			
	संकेत	नाम	बजेट	खर्च	बजेट	खर्च	बजेट	खर्च	बजेट	खर्च	खर्च(%)	मौज्दात
१	८०३२८५०२३००	कालिका गाउँपालिका, रसुवा	२६,६८,९१	१५,८५,०२	१३,३३,३१	२,४३,४७	०	०	४०,०२,२३	१८,२८,४९	४५.६९	२१,७३,७३
		जम्मा	२६,६८,९१	१५,८५,०२	१३,३३,३१	२,४३,४७	०	०	४०,०२,२३	१८,२८,४९	४५.६८	२१,७३,७३

आ.व. २०८१/०८२ का माघ देखि चैत्र मसान्त सम्मको स्वतः प्रकाशन प्रतिवेदन



कालिका गाउँपालिका
गाउँ कार्यपालिकाको कार्यालय, रसुवा

कार्यालयको कोड : ८०३२८५०२३००

श्रोतगत बजेट तथा खर्च

आ.व. : २०८१/८२ अवधी : २०८१/०४/०१-२०८१/१२/३१

रु. हजारमा

क्र.सं.	स्रोत समूह	बजेटको स्रोत/तह	स्रोत	विधि	बजेट				खर्च				खर्च प्रतिशत	मौज्दात
					चालु	पूँजीगत	वित्तीय	जम्मा	चालु	पूँजीगत	वित्तीय	जम्मा		
१	संघीय सरकार	नेपाल सरकार	समानिकरण अनुदान	नगद अनुदान	२,३८,६४	५,९२,३५	०	८,३१,००	१,३६,१०	२,०१,०३	०	३,३७,१४	४०.५७	२,१९,९९
२	संघीय सरकार	नेपाल सरकार	शसर्त अनुदान चालु	नगद अनुदान	१२,०४,३५	०	०	१२,०४,३५	८,२४,८८	०	०	८,२४,८८	६८.४९	२,५२,८५
३	संघीय सरकार => वैदेशिक श्रोत	नेपाल सरकार	शसर्त अनुदान चालु	नगद अनुदान	४४,८२	०	०	४४,८२	१४,०६	०	०	१४,०६	३१.३७	४,९८
४	संघीय सरकार => वैदेशिक श्रोत	नेपाल सरकार	शसर्त अनुदान चालु	नगद अनुदान	३१,००	०	०	३१,००	१५,५०	०	०	१५,५०	५०.००	४,५०
५	संघीय सरकार => वैदेशिक श्रोत	नेपाल सरकार	शसर्त अनुदान चालु	नगद अनुदान	४१,००	०	०	४१,००	२०,३७	०	०	२०,३७	४९.६९	६,६२
६	संघीय सरकार => वैदेशिक श्रोत	नेपाल सरकार	शसर्त अनुदान चालु	नगद अनुदान	३,००	०	०	३,००	०	०	०	०	०	०
७	संघीय सरकार => अन्तरिक श्रोत	नेपाल सरकार	शसर्त अनुदान पूँजीगत	नगद अनुदान	०	१,१८,००	०	१,१८,००	०	०	०	०	०	०
८	संघीय सरकार => अन्तरिक श्रोत	नेपाल सरकार	विषेश अनुदान पूँजीगत	नगद अनुदान	०	५०,००	०	५०,००	०	०	०	०	०	०
९	प्रदेश सरकार	बागमती प्रदेश	समानिकरण अनुदान	नगद अनुदान	७६,४३	१,००	०	७७,४३	४१,१८	०	०	४१,१८	५३.१८	१५,१९
१०	प्रदेश सरकार	बागमती प्रदेश	शसर्त अनुदान चालु	नगद अनुदान	८४,६३	१०,००	०	९४,६३	३८,८१	०	०	३८,८१	४१.०१	१४,२१
११	प्रदेश सरकार	बागमती प्रदेश	शसर्त अनुदान पूँजीगत	नगद अनुदान	०	१,७५,००	०	१,७५,००	०	२३,८६	०	२३,८६	१३.६४	१,१३
१२	प्रदेश सरकार	बागमती प्रदेश	समपुरक अनुदान पूँजीगत	नगद अनुदान	०	१,९०,००	०	१,९०,००	०	०	०	०	०	०
१३	राजस्व बाडफाड	राजस्व बाँडफाँड - प्रदेश सरकार	राजस्व बाँडफाँड	नगद	१,१५,३८	७०	०	१,१६,०८	३०,३०	०	०	३०,३०	२६.१०	२५,०७
१४	राजस्व बाडफाड	राजस्व बाँडफाँड - स्थानीय	राजस्व बाँडफाँड	नगद	८,०१	०	०	८,०१	०	०	०	०	०	०
१५	राजस्व बाडफाड	राजस्व बाँडफाँड - संघीय सरकार	राजस्व बाँडफाँड	नगद	४,५९,९०	६३,१०	०	५,२३,००	२,३८,५२	२,९९	०	२,४१,५२	४६.१८	१,९५,१२
१६	अन्तरिक श्रोत	अन्तरिक श्रोत	अन्तरिक श्रोत	नगद	३,६१,७५	१,३३,१५	०	४,९४,९०	२,२५,२८	१५,५७	०	२,४०,८५	४८.६७	१,३५,१८
जम्मा					२६,६८,९१	१३,३३,३१	०	४०,०२,२३	१५,८५,०२	२,४३,४७	०	१८,२८,४९	४५.६८	८,७४,९०

आ.व. २०८१/०८२ को माघ देखि चैत्र मसान्त सम्मको स्वतः प्रकाशन प्रतिवेदन



कार्यालयको कोड

कालिका गाउँपालिका
गाउँ कार्यपालिकाको कार्यालय, रसुवा

: ८०३२८५०२३००

श्रोतगत बजेट तथा खर्च

क्र.सं.	स्रोत समूह	बजेटको स्रोत/तह	स्रोत	विधि	आय अनुमान	सञ्चित कोष				बजेट				निकास				खर्च			
						आम्दानी	ट्रान्सफर	मौज्दात	चालु	पूँजीगत	वित्तीय	जम्मा	चालु	पूँजीगत	वित्तीय	जम्मा	चालु	पूँजीगत	वित्तीय	जम्मा	
१	संघीय सरकार	नेपाल सरकार	समानिकरण अनुदान	नगद अनुदान	८,३१,००	५,२५,५२	४,००,९०	१,२४,६२	२,३८,६४	५,९२,३५	०	८,३१,००	१,५०,००	२,५०,९०	०	४,००,९०	१,३६,१०	२,०१,०३	०	३,३७,१४	
२	संघीय सरकार	नेपाल सरकार	शसर्त अनुदान चालु	नगद अनुदान	१२,०४,३५	९,००,७३	८,९०,००	१०,७३	१२,०४,३५	०	१२,०४,३५	८,९०,००	०	८,९०,००	८,२४,८८	०	०	०	८,२४,८८		
३	संघीय सरकार => वैदेशिक श्रोत	नेपाल सरकार => आई डि ए	शसर्त अनुदान चालु	सोधभर्ना हुने ऋण (वैदेशिक)	४४,८२	१४,१९	१४,१९	०	४४,८२	०	४४,८२	१४,१९	०	१४,१९	१४,०६	०	०	०	१४,०६		
४	संघीय सरकार => वैदेशिक श्रोत	नेपाल सरकार => एस.इ.एस.पी.	शसर्त अनुदान चालु	सोधभर्ना अनुदान (वैदेशिक)	३१,००	१५,५०	१५,५०	०	३१,००	०	३१,००	१५,५०	०	१५,५०	१५,५०	०	०	०	१५,५०		
५	संघीय सरकार => वैदेशिक श्रोत	नेपाल सरकार => एस.इ.एस.पी.	शसर्त अनुदान चालु	सोधभर्ना हुने ऋण (वैदेशिक)	४१,००	२०,५०	२०,५०	०	४१,००	०	४१,००	२०,५०	०	२०,५०	२०,३७	०	०	०	२०,३७		
६	संघीय सरकार => वैदेशिक श्रोत	नेपाल सरकार => युरोपियन युनियन	शसर्त अनुदान चालु	नगद अनुदान (वैदेशिक)	३,००	०	०	०	३,००	०	३,००	०	०	०	०	०	०	०	०		
७	संघीय सरकार => अन्तरिक श्रोत	नेपाल सरकार => आन्तरिक ऋण	शसर्त अनुदान पुँजीगत	नगद (आन्तरिक ऋण)	१,१८,००	८८,५०	०	८८,५०	०	१,१८,००	०	१,१८,००	०	०	०	०	०	०	०		
८	संघीय सरकार => अन्तरिक श्रोत	नेपाल सरकार => आन्तरिक ऋण	विशेष अनुदान पुँजीगत	नगद (आन्तरिक ऋण)	५०,००	०	०	०	५०,००	०	५०,००	०	०	०	०	०	०	०	०		
९	प्रदेश सरकार	बागमती प्रदेश	समानिकरण अनुदान	नगद अनुदान	७७,४३	४८,९६	४८,७१	२५	७६,४३	१,००	७७,४३	४८,७१	०	४८,७१	४१,१८	०	०	०	४१,१८		
१०	प्रदेश सरकार	बागमती प्रदेश	शसर्त अनुदान चालु	नगद अनुदान	९४,६३	७०,९७	६५,००	५,९७	८४,६३	१०,००	९४,६३	६५,००	०	६५,००	३८,८१	०	०	०	३८,८१		
११	प्रदेश सरकार	बागमती प्रदेश	शसर्त अनुदान पुँजीगत	नगद अनुदान	१,७५,००	१,३१,२५	२५,००	१,०६,२५	०	१,७५,००	०	१,७५,००	०	२५,००	२५,००	०	२३,८६	०	२३,८६		
१२	प्रदेश सरकार	बागमती प्रदेश	समपुरक अनुदान पुँजीगत	नगद अनुदान	१,९०,००	०	०	०	१,९०,००	०	१,९०,००	०	०	०	०	०	०	०	०		
१३	राजस्व बाडफाड	राजस्व बाडफाड - प्रदेश सरकार	राजस्व बाडफाड	नगद	१,१६,०८	६७,९०	४७,२०	२०,७०	१,१५,३८	७०	१,१६,०८	४७,२०	०	४७,२०	३०,३०	०	०	०	३०,३०		
१४	राजस्व बाडफाड	राजस्व बाडफाड - स्थानीय	राजस्व बाडफाड	नगद	८,०१	०	०	०	८,०१	०	८,०१	०	०	०	०	०	०	०	०		
१५	राजस्व बाडफाड	राजस्व बाडफाड - संघीय सरकार	राजस्व बाडफाड	नगद	५,२३,००	४,३३,५०	२,७७,५०	१,५६,००	४,५९,९०	६३,१०	५,२३,००	२,६७,५०	१०,००	२,७७,५०	२,३८,५२	०	२,९९	०	२,४९,५२		
१६	अन्तरिक श्रोत	आन्तरिक श्रोत	आन्तरिक श्रोत	नगद	४,९४,९०	३,९४,०५	३,००,००	९४,०५	३,६९,७५	१,३३,१५	४,९४,९०	२,७०,००	३०,००	३,००,००	२,२५,२८	१५,५७	०	०	२,४०,८५		
जम्मा					४०,०२,२३	२७,१९,५९	२१,०४,५०	६,०७,०८	२६,६८,९१	१३,३३,३१	४०,०२,२३	१७,८८,६०	३,१५,९०	२१,०४,५०	१५,८५,०२	२,४३,४७	०	१८,२८,४९			

आ.व. २०८१/०८२ को माघ देखि चैत्र मसान्त सम्मको स्वतः प्रकाशन प्रतिवेदन



कालिका गाउँपालिका
गाउँ कार्यपालिकाको कार्यालय, रसुवा

कार्यालयको कोड : ८०३२८५०२३००

बजेट उपशीर्षकगत बजेट तथा खर्च

आ.व. : २०८१/८२ अवधि : २०८१/०४/०१-२०८१/१२/३१

रु. हजारमा

क्र.सं.	बजेट उपशीर्षक		चालु		पूँजीगत		वित्तीय		जम्मा			
	संकेत	नाम	बजेट	खर्च	बजेट	खर्च	बजेट	खर्च	बजेट	खर्च	खर्च(%)	माँज्दात
१	८०३२८५०२१०१	कालिका गाउँपालिका	८,६९,१६	४,४४,७१	६,८३,७८	१,८७,७७	०	०	१५,५२,९५	६,३२,४८	४०.७३	९,२०,४६
२	८०३२८५०२१०२	कालिका गाउँपालिका-शिक्षा	१,२३,५०	७१,५१	१,००	०	०	०	१,२४,५०	७१,५१	५७.४४	५२,९८
३	८०३२८५०२१०३	कालिका गाउँपालिका कृषी	१०,००	२,८४	०	०	०	०	१०,००	२,८४	२८.४७	७,१५
४	८०३२८५०२१०४	कालिका गाउँपालिका पशु	१९,००	१३,५७	१,००	१,००	०	०	२०,००	१४,५७	७२.८७	५,४२
५	८०३२८५०२१०५	कालिका गाउँपालिका -स्वास्थ्य	१,१४,००	७४,५०	०	०	०	०	१,१४,००	७४,५०	६५.३६	३९,४९
६	८०३२८५०२१०९	अध्यक्ष विकास कार्यक्रम	१८,३०	१७,५७	२३	०	०	०	१८,५३	१७,५७	९४.८१	९६
७	८०३२८५०२११०	उपाध्यक्ष विकास कार्यक्रम	६,१५	४,००	१७,३०	५,५८	०	०	२३,४५	९,५८	४०.८५	१३,८७
८	८०३२८५०२१११	महिला विकास शाखा	२०,००	६,३१	०	०	०	०	२०,००	६,३१	३१.५५	१३,६८
९	८०३२८५०२११२	वन वातावरण तथा विपद व्यवस्थापन	१५,००	१४,१९	०	०	०	०	१५,००	१४,१९	९४.६१	८०
१०	८०३२८५०२११३	न्यायीक समिति	२,००	७५	०	०	०	०	२,००	७५	३७.६०	१,२४
११	८०३२८५०२२०१	कालिका गाउँपालिकावडा नं.१	१२,१०	५,६१	१७,९०	९४	०	०	३०,००	६,५६	२१.८७	२३,४३
१२	८०३२८५०२२०२	कालिका गाउँपालिकावडा नं.२	८,५०	३,९९	२१,५०	६,२३	०	०	३०,००	१०,२२	३४.१०	१९,७७
१३	८०३२८५०२२०३	कालिका गाउँपालिकावडा नं.३	६,३०	२,०२	२३,७०	९,४९	०	०	३०,००	११,५१	३८.३९	१८,४८
१४	८०३२८५०२२०४	कालिका गाउँपालिकावडा नं.४	१६,००	३,९४	१४,००	६,५३	०	०	३०,००	१०,४८	३४.९४	१९,५१
१५	८०३२८५०२२०५	कालिका गाउँपालिकावडा नं.५	२०,१०	५,८४	९,९०	२,०३	०	०	३०,००	७,८७	२६.२६	२२,१२
१६	८०३२८५०२५११	संघीय सरकारबाट हस्तान्तरित कार्यक्रम (शसर्त अनुदान)	१३,२४,१७	८,७४,८१	१,१८,००	०	०	०	१४,४२,१७	८,७४,८१	६०.६६	५,६७,३५
१७	८०३२८५०२५१२	संघीय सरकारबाट हस्तान्तरित कार्यक्रम (विपेश अनुदान)	०	०	५०,००	०	०	०	५०,००	०	०.००	५०,००
१८	८०३२८५०२५२१	प्रदेश सरकारबाट हस्तान्तरित कार्यक्रम (शसर्त अनुदान)	८४,६३	३८,८१	१,८५,००	२३,८६	०	०	२,६९,६३	६२,६७	२३.२५	२,०६,९५
१९	८०३२८५०२५२३	प्रदेश सरकारबाट हस्तान्तरित कार्यक्रम (समपुरक अनुदान)	०	०	१,९०,००	०	०	०	१,९०,००	०	०.००	१,९०,००
		जम्मा	२६,६८,९१	१५,८५,०२	१३,३३,३१	२,४३,४७	०	०	४०,०२,२३	१८,२८,४९	४५.६८	२१,७३,७३



आ.व. २०८१/०८२ को माघ देखि चैत्र मसान्त सम्मको स्वतः प्रकाशन प्रतिवेदन



कार्यालयको कोड :

कालिका गाउँपालिका
गाउँ कार्यपालिकाको कार्यालय, रसुवा

८०३२८५०२३००

मुख्य क्रियाकलापगत बजेट तथा खर्च

आ.व. : २०८१/८२ अवधि : २०८१/०४/०१-२०८१/१२/३१

क्र.सं.	मुख्य कार्यक्रम/मुख्य क्रियाकलाप	विनियोजन	खर्च	खर्च (%)	मौज्यात
कृषि					
१	आलु तथा तरकारी विकास कार्यक्रम	१३,५०,०००.००	०.००	०	१३,५०,०००.००
२	कृषि उत्पादन तथ्याङ्क अभिलेखीकरण	१,६०,०००.००	०.००	०	१,६०,०००.००
३	कृषि प्रसार तथा तालीम कार्यक्रम	२,५०,०००.००	९४,५८५.००	३७.८३	१,५५,४१५.००
४	कृषि व्यवसाय प्रबर्द्धन तथा बजार विकास कार्यक्रम	१०,२५,०००.००	३,९३,२०१.००	३८.३६	६,३१,७९९.००
५	कृषि सूचना तथा संचार कार्यक्रम	१,५०,०००.००	०.००	०	१,५०,०००.००
६	फलफुल विकास कार्यक्रम	०.००	०.००	०	०.००
७	बागवानी विकास कार्यक्रम	५,००,०००.००	०.००	०	५,००,०००.००
८	वाली विकास तथा संरक्षण कार्यक्रम	१७,१६,०००.००	६,२८,२५५.००	३६.६१	१०,८७,७४५.००
९	विविध	२,५०,०००.००	२,४९,८९०.००	९९.९६	११०.००
१०	बीउ प्रबर्द्धन तथा गुण नियन्त्रण कार्यक्रम	११,७५,०००.००	९९,९५०.००	८.५१	१०,७५,०५०.००
उद्योग					
११	आयमूलक शीप विकास कार्यक्रम	२८,८००.००	०.००	०	२८,८००.००
१२	उद्यमशीलता विकास कार्यक्रम	१७,८१,२००.००	१२,२२,४२६.००	६८.६३	५,५८,७७४.००
१	उद्यम विकास सहजकर्ता परिचालन	६,५०,०००.००	३,९१,९२२.००	६०.३	२,५८,०७८.००
१३	लघु, घरेलु तथा साना उद्योग नियमन तथा प्रबर्द्धन कार्यक्रम	६,४०,०००.००	०.००	०	६,४०,०००.००
पर्यटन					
१४	पर्यटन प्रबर्द्धन कार्यक्रम	५,००,०००.००	०.००	०	५,००,०००.००
१५	पर्यटन पूर्वाधार विकास कार्यक्रम	२०,००,०००.००	०.००	०	२०,००,०००.००
१६	पार्क तथा उद्यान	९०,००,०००.००	०.००	०	९०,००,०००.००
सहकारी					
१७	सहकारी संस्थाको प्रबर्द्धन र विकास कार्यक्रम	२,००,०००.००	०.००	०	२,००,०००.००
जलश्रोत तथा सिंचाई					
१८	लघु तथा साना सिंचाई कार्यक्रम	१,५०,०००.००	०.००	०	१,५०,०००.००
पशुपन्छी विकास					
१९	पशु रोग पहिचान तथा नियन्त्रण कार्यक्रम	६,६०,०००.००	५,७४,२६६.६०	८७.०१	८५,७३३.४०
२०	पशु विकास सेवा कार्यक्रम	३५,०५,०००.००	१९,५०,६२४.२५	५५.६५	१५,५४,३७५.७५
२१	पशुपंजी उत्पादन तथ्याङ्क अभिलेखीकरण	१२,०००.००	०.००	०	१२,०००.००
२२	पशुपंजी बजार प्रबर्द्धन कार्यक्रम	१२,८७,०००.००	७,५०,६६५.००	५८.३३	५,३६,३३५.००
१	विविध	५,१२,०००.००	१,२६,५६०.००	२४.७२	३,८५,४४०.००
भूमि व्यवस्था					
२३	विविध	५,००,०००.००	०.००	०	५,००,०००.००
१	भूमी सुधार, सुकुम्बासी/विता सम्बन्धी कार्यक्रम	५,००,०००.००	०.००	०	५,००,०००.००
शिक्षा					

आ.व. २०८१/०८२ को माघ देखि चैत्र मसान्त सम्मको स्वतः प्रकाशन प्रतिवेदन



कार्यालयको कोड :

कालिका गाउँपालिका
गाउँ कार्यपालिकाको कार्यालय, रसुवा

८०३२८५०२३००

मुख्य क्रियाकलापगत बजेट तथा खर्च

आ.व. : २०८१/८२ अवधि : २०८१/०४/०१-२०८१/१२/३१

क्र.सं.	मुख्य कार्यक्रम/मुख्य क्रियाकलाप	विनियोजन	खर्च	खर्च (%)	माँज्यात
२४	अनौपचारिक शिक्षाकार्यक्रम	१०,६२,०००.००	२,००,०००.००	१८.८२	८,६२,०००.००
२५	आधारभूत तह शिक्षा कार्यक्रम	६,५८,१४,०८६.००	४,८७,५४,७६१.००	७४.०८	१,७०,५९,३२५.००
१	कर्मचारी व्यवस्थापन	२,८६,०००.००	२,२०,०००.००	७६.९२	६६,०००.००
२६	प्रारम्भिक बाल शिक्षा तथा विद्यालय शिक्षाकार्यक्रम	६०,९७,९२५.००	५०,७४,८१६.००	८३.२२	१०,२३,१०९.००
२७	प्राथमिक शिक्षा तथा व्यावसायिक तालिमकार्यक्रम	७,००,०००.००	०.००	०	७,००,०००.००
२८	पाठ्यक्रम र पाठ्यसामग्री वितरणकार्यक्रम	२४,१५,०००.००	१,७७,६४८.००	७.३६	२२,३७,३५२.००
२९	विविध	१३,६४,४५७.००	१,३५,०००.००	९.८९	१२,२९,४५७.००
१	विविध	१,५०,०००.००	०.००	०	१,५०,०००.००
३०	माध्यमिक शिक्षाकार्यक्रम	२,४१,९२,७११.००	१,७९,१६,१२४.००	७४.०६	६२,७६,५८७.००
१	माध्यमिक तह कक्षा (९-१०) मा अग्रजी, गणित र विज्ञान विषयमा शिक्षण सहयोग अनुदान (संशोधन थप)	५,६८,०००.००	३,४३,६८७.००	६०.५१	२,२४,३१३.००
२	संतिभूमि मा.वि. निजी श्रोत शिक्षक तलब व्यवस्थापन	४,५६,०००.००	३,०१,४००.००	६६.०९	१,५४,६००.००
३१	विद्यार्थी प्रोत्साहन तथा छात्रवृत्तिकार्यक्रम	८९,२१,०००.००	१९,६९,५००.००	२२.०८	६९,५१,५००.००
१	छात्रवृत्ति कार्यक्रम	३०,००,०००.००	०.००	०	३०,००,०००.००
३२	विद्यार्थी सिकाई उपलब्धी परीक्षण र व्यवस्थापन कार्यक्रम	१५,६०,०००.००	१०,७७,०००.००	६९.०४	४,८३,०००.००
३३	शैक्षिक पूर्वाधार निर्माण कार्यक्रम	३७,५२,०००.००	१३,५२,९७०.०६	३६.०६	२३,९९,०२९.९४
स्वास्थ्य					
अस्पतालहरू					
३४	स्थानीय अस्पताल	२,७२,२४,०००.००	२,००,५२,१३०.५१	७३.६६	७१,७१,८६९.४९
आयुर्वेद सेवा					
३५	आयुर्वेद उपचार कार्यक्रम	८,००,०००.००	४,४९,१००.००	५६.१४	३,५०,९००.००
औषधि खरिद					
३६	सामान्य औषधि खरिद/हुबानी	७,५०,०००.००	५,९३,१०४.००	७९.०८	१,५६,८९६.००
१	आयुर्वेद औषधि खरिद	७,५०,०००.००	५,९३,१०४.००	७९.०८	१,५६,८९६.००
३७	निःशुल्क स्वास्थ्य औषधि खरिद/हुबानी	१२,४९,०००.००	०.००	०	१२,४९,०००.००
३८	परिवार नियोजन साधन खरिद/हुबानी	१,००,०००.००	७६,३००.००	७६.३	२३,७००.००
क्षमता अभिवृद्धि					
३९	कार्यस्थल अनुशिक्षण	३,००,०००.००	३,००,०००.००	१००	०.००
क्षयरोग नियन्त्रण					
४०	क्षयरोगीको खोज पडताल	८९,०००.००	५७,३५०.७५	६४.४४	३१,६४९.२५
किटजन्य रोग					
४१	किटजन्य रोग खोजपडताल	२५,०००.००	२४,८००.००	९९.२	२००.००
किशोरकिशोरी स्वास्थ्य					
४२	युवा तथा किशोरकिशोरी स्वास्थ्य सम्बन्धी कार्यक्रम	२४,०४,०००.००	१७,५०,१०३.००	७२.८	६,५३,८९७.००
खोप कार्यक्रम					



आ.व. २०८१।०८२ को माघ देखि चैत्र मसान्त सम्मको स्वतः प्रकाशन प्रतिवेदन



कार्यालयको कोड :

कालिका गाउँपालिका
गाउँ कार्यपालिकाको कार्यालय, रसुवा

८०३२८५०२३००

मुख्य क्रियाकलापगत बजेट तथा खर्च

मा.व. : २०८१/८२ अवधि: २०८१/०४/०१-२०८१/१२/३१

क्र.सं.	मुख्य कार्यक्रम/मुख्य क्रियाकलाप	विनियोजन	खर्च	खर्च (%)	मौज्दात
४३	नियमित खोप संचालन	२,३३,०००.००	६९,५५०.००	२९.८६	१,६३,४५०.००
४४	खोप अभियान संचालन गर्ने	२,०२,०००.००	१,९७,०९५.००	९७.५७	४,९०५.००
जुनैटिक रोग नियन्त्रण					
४५	जुनैटिक रोग सम्बन्धी कार्यक्रम	२०,०००.००	२०,०००.००	१००	०.००
नयाँ तथा पुनर्नवृत्त रोगहरू					
४६	RRT Mobilization	५०,०००.००	४९,०५०.००	९८.१	९५०.००
नवजात शिशु स्याहार					
४७	नवजात शिशु उपचार कार्यक्रम	६,०८,०००.००	१,७०,०००.००	२७.९६	४,३८,०००.००
प्रेरण सेवा					
४८	प्रेरण अनुगमन संचालन	१,२६,०००.००	७५,५००.००	५९.९२	५०,५००.००
परिवार नियोजन					
४९	अस्थायी साधन सम्बन्धी कार्यक्रम	२,००,०००.००	०.००	०	२,००,०००.००
५०	परिवार नियोजन र अन्य सेवाको एकीकरण	६७,०००.००	०.००	०	६७,०००.००
पोषण कार्यक्रम					
५१	कमिग्रहन्सीम पोषण कार्यक्रम	२,७६,०००.००	१,३८,७२०.००	५०.२६	१,३७,२८०.००
५२	फोर्टिफिकेशन समबन्धी कार्यक्रम	२,००,०००.००	१,९९,५००.००	९९.७५	५०.००
५३	अन्य	३,००,०००.००	०.००	०	३,००,०००.००
मृगौला सेवा					
५४	अन्य उपचार	४,५०,०००.००	४,५०,०००.००	१००	०.००
मेसिनरी औजार					
५५	कार्यालयको लागि औजार उपकरण खरिद	२,००,०००.००	०.००	०	२,००,०००.००
महिला स्वास्थ्य स्वयं सेविका					
५६	महिला स्वास्थ्य स्वयं सेविका भत्ता	६,३६,०००.००	०.००	०	६,३६,०००.००
५७	महिला स्वास्थ्य स्वयं सेविका पोशाक	११,६६,०००.००	०.००	०	११,६६,०००.००
५८	समिप्रा बैठक	८०,०००.००	२३,६२५.००	२९.५३	५६,३७५.००
५९	अन्य	१,००,०००.००	९०,०००.००	९०	१०,०००.००
मानसिक स्वास्थ्य					
६०	आत्महत्या सम्बन्धी कार्यक्रम	२०,०००.००	०.००	०	२०,०००.००
रक्त संचार सेवा					
६१	अस्पतालमा रक्तसंचार सेवाको सुनिश्चितता	२,००,०००.००	०.००	०	२,००,०००.००
सुरक्षित मातृत्व					
६२	आमा सुरक्षा कार्यक्रम	७,६३,०००.००	४,०५,७२०.००	५३.१७	३,५७,२८०.००
६३	अण्टिबिोटिक फिस्टुला र पाटोघर खस्ने रोगीको टिकनिंग	२,००,०००.००	०.००	०	२,००,०००.००
स्वास्थ्य बीमा					

कालिका गाउँपालिका धैवुड रसुवा

कृष्ण वहादुर के.सी.कुँवर
प्रमुख प्रशासकीय अधिकृत

पेज नं. ५३

आ.व. २०८१/०८२ को माघ देखि चैत्र मसान्त सम्मको स्वतः प्रकाशन प्रतिवेदन



कार्यालयको कोड :

कालिका गाउँपालिका
गाउँ कार्यपालिकाको कार्यालय, रसुवा

८०३२८५०२३००

मुख्य क्रियकलापगत बजेट तथा खर्च

आ.व. : २०८१/८२ अवधी : २०८१/०४/०१-२०८१/१२/३१

क्र.सं.	मुख्य कार्यक्रम/मुख्य क्रियाकलाप	विनियोजन	खर्च	खर्च (%)	मौज्वात
६४	बीमा भुक्तानी	८२,००,०००.००	८१,९९,९००.००	९९.९९	९००.००
स्वास्थ्य शिक्षा तथा सूचना					
६५	मनोसामाजिक विषयमा सूचना सन्देश प्रबाह/पैरवी गर्ने	२,३०,०००.००	१,३७,९५०.००	५९.९८	९२,०५०.००
६६	जनचेतनामूलक शिञ्जण सामाग्री तथा सन्देश विकास गर्ने	७०,०००.००	०.००	०	७०,०००.००
सामुदायीक स्वास्थ्य सेवा					
६७	सामुदायीक स्वास्थ्य सेवा इकाई सञ्चालन	५०,०००.००	०.००	०	५०,०००.००
खानेपानी तथा सरसफाई					
६८	खानेपानी आपूर्ति कार्यक्रम	५,००,०००.००	९६,०००.००	१९.२	४,०४,०००.००
६९	खानेपानी आयोजना सम्बन्धी कार्यक्रम	८३,६०,५३५.००	२९,००,०००.००	३४.६९	५४,६०,५३५.००
७०	सरसफाई कार्यक्रम	६,५०,०००.००	०.००	०	६,५०,०००.००
भाषा तथा संस्कृति					
७१	विविध	२,००,०००.००	३८,४४०.००	१९.२२	१,६१,५६०.००
७२	भाषा, संस्कृति र ललितकलाको संरक्षण र विकासकार्यक्रम	१,५०,०००.००	०.००	०	१,५०,०००.००
७३	संस्कृतिक सम्पदा संरक्षण कार्यक्रम	४,६०,०००.००	२,७०,०००.००	५८.७	१,९०,०००.००
तैमिक समानता तथा सामाजिक समावेशीकरण					
७४	अपाङ्ग सम्बन्धी कार्यक्रम	४,००,०००.००	०.००	०	४,००,०००.००
१	अपाङ्गता भएका व्यक्तिहरूको लागि समुदायमा आधारित पुनर्स्थापना कार्यक्रम	३,००,०००.००	०.००	०	३,००,०००.००
७५	जेष्ठ नागरिक सम्मान कार्यक्रम	५,००,०००.००	५७,०८५.००	११.४२	४,४२,९१५.००
७६	बालबालिका सम्बन्धी कार्यक्रम	१,५०,०००.००	०.००	०	१,५०,०००.००
७७	महिला सशक्तिकरण तथा उत्थान कार्यक्रम	४,००,०००.००	०.००	०	४,००,०००.००
७८	सामाजिक समावेशीकरण	१०,७०,०००.००	४,७४,९८०.००	४४.३९	५,९५,०२०.००
सुवा तथा खेलकुद					
७९	खेलकुद	२०,१९,५००.००	११,७०,८७८.००	५७.९८	८,४८,६२२.००
८०	विविध	५०,०००.००	०.००	०	५०,०००.००
सामाजिक सुरक्षा तथा संरक्षण					
८१	सामाजिक सुरक्षा तथा संरक्षण	१४,९४,०००.००	३,६३,६६५.००	२४.३४	११,३०,३३५.००
यातयात पूर्वाधार					
८२	ग्रामीण सडक निर्माण र स्तरोन्नति तथा मर्मत कार्यक्रम	३,१६,१५,२०६.००	५५,९९,९४७.३८	१७.६९	२,६०,२२,२५८.६२
८३	कृषि सडक निर्माण र स्तरोन्नति तथा मर्मत कार्यक्रम	१,००,०००.००	०.००	०	१,००,०००.००
८४	झोलाङ्ग पुल निर्माण र स्तरोन्नति तथा मर्मत कार्यक्रम	१०,००,०००.००	०.००	०	१०,००,०००.००
८५	पुल तथा पुलसा निर्माण एवं मर्मत कार्यक्रम	११,००,०००.००	४,३२,०००.००	३९.२७	६,६८,०००.००
८६	सडक निर्माण र स्तरोन्नति तथा मर्मत कार्यक्रम	१६,००,०००.००	१,४१,५३७.५३	८.८५	१४,५८,४६२.४७
भवन, आवास तथा सहर विकास					
८७	वस्ती तथा आवास व्यवस्था	२,१८,७५,०००.००	१६,४३,१६८.२२	७.५१	२,०२,३१,८३१.७८



आ.व. २०८१/०८२ को माघ देखि चैत्र मसान्त सम्मको स्वतः प्रकाशन प्रतिवेदन



कार्यालयको कोड :

कालिका गाउँपालिका
गाउँ कार्यपालिकाको कार्यालय, रसुवा

८०३२८५०२३००

मुख्य क्रियाकलापगत बजेट तथा खर्च

क्र.सं.	मुख्य कार्यक्रम/मुख्य क्रियाकलाप	वित्तियोजन	खर्च	खर्च (%)	मांगदात	
१	सार्वजनिक निर्माण	६५,००,०००.००	११,४९,९९८.०५	१७.६९	५३,५०,००१.९५	
८८	सार्वजनिक भवन निर्माण	३,४०,५०,७४५.००	९१,१०,३२२.८७	२६.७६	२,४९,४०,४२२.१३	
१	बडा नं ५ को कार्यालय भवन निर्माण साझेदारी	२,५०,००,०००.००	९१,१०,३२२.८७	३६.४४	१,५८,८७७.१३	
८९	शहरी विकास कार्यक्रम	४३,३०,०००.००	१७,५७,०७५.५७	४०.५८	२५,७२,९२४.४३	
९०	सरकारी भवन/सार्वजनिक स्थल मर्मत सम्भार	४६,७५,०००.००	३१,४५,३५९.०३	६७.२८	१५,२९,६४०.९७	
९१	विविध	४,५०,०००.००	१,९१,१९०.६२	४२.४९	२,५८,८०९.३८	
उर्जा						
९२	वैकल्पिक ऊर्जा विकास एवं प्रवर्द्धन कार्यक्रम	२५,००,०००.००	०.००	०	२५,००,०००.००	
९३	विद्युत वितरण प्रणालीको विस्तार कार्यक्रम	१५,००,०००.००	०.००	०	१५,००,०००.००	
सम्पदा पूर्वाधार						
९४	सम्पदा पूर्वाधार	७१,७०,०००.००	४,७९,१२७.१४	६.६८	६६,९०,८७२.८६	
विपद व्यवस्थापन						
९५	विपद पूर्व तयारी, खोज तथा उद्धार, राहत सामग्रीको पूर्व भण्डारणकार्यक्रम	११,७५,०००.००	४,९९,०८६.७२	३५.६७	७,७५,९१३.२८	
९६	स्थानीय स्तर विपद पूर्व तयारी तथा प्रतिकार्यकार्यक्रम	४९,८०,०७५.००	११,३४,३४०.००	२२.७८	३८,४५,७३५.००	
कानून तथा न्याय						
९७	कानून तथा न्याय	२,००,०००.००	७५,२००.००	३७.६	१,२४,८००.००	
शासन प्रणाली						
९८	शासन प्रणाली	१,५०,०००.००	०.००	०	१,५०,०००.००	
तथ्यांक प्रणाली						
९९	पत्रिकरण अभिलेखीकरण	४,९५,०००.००	४,९३,४२४.००	९९.६८	१,५७६.००	
गरिवी निवारण						
१००	गरिवी निवारण	४,९५,०००.००	१,६०,०००.००	३२.५४	३,३५,०००.००	
श्रम तथा रोजगारी						
१०१	वैदेशिक रोजगारी तथा विप्रेषण तथ्याङ्क अभिलेखीकरण	३७,३८,०००.००	१३,९९,७९६.५०	३७.४५	२३,३८,२०३.५०	
१०२	विविध	२९,००,०००.००	४,५२,२४०.००	१५.५९	२४,४७,७६०.००	
योजना तर्जुमा र कार्यन्वयन						
१०३	योजना तर्जुमा र कार्यन्वयन	२,००,०००.००	०.००	०	२,००,०००.००	
कार्यालय सञ्चालन तथा प्रशासनिक						
१०४	कार्यालय सञ्चालन तथा प्रशासनिक	६,७२,९३,०१०.००	३,४७,००,६९९.३१	५१.५७	३,२५,९२,३१०.६९	
		कुल जम्मा	४०,०२,२३,२५०.००	१८,२८,४९,९७३.०६	४५.६८	२१,७३,७६,२७६.९४

आ.व. २०८१/०८२ को माघ देखि चैत्र मसान्त सम्मको स्वतः प्रकाशन प्रतिवेदन



कार्यालयको कोड :

कालिका गाउँपालिका
गाउँ कार्यपालिकाको कार्यालय, रसुवा

८०३२८५०२३००

चौमासिक खर्च

आ.व. : २०८१/८२ अवधि : २०८१/०४/०१-२०८१/१२/३१

क्र.सं.	कार्यक्रम/आयोजना/क्रियाकलापको नाम	खर्च शीर्षक	प्रथम चौमासिक		दोश्रो चौमासिक		तेस्रो चौमासिक		जम्मा			
			बजेट	खर्च	बजेट	खर्च	बजेट	खर्च	बजेट	खर्च	खर्च(%)	मौज्दात
८०३२८५०२१०१ कालिका गाउँपालिका												
१	अनुगमन मूल्यांकन तथा भ्रमण खर्च	२२६१२	०.००	०.००	२,९५,१५५.००	४,१५,९००.००	२,९५,१५५.००	२२,०००.००	९,८५,८५०.००	४,३७,९००.००	४४.५१	५,४८,९५०.००
२	अनुगमन मूल्यांकन तथा भ्रमण खर्च	२२६१२	०.००	०.००	३,००,०००.००	१,२१,०००.००	३,००,०००.००	१,०१,९५५.००	१०,००,०००.००	२,२२,९५५.००	२२.३	७,७७,०४५.००
३	अनुगमन, मूल्यांकन खर्च	२२६११	०.००	०.००	०.००	०.००	०.००	०.००	०.००	०.००	०	०.००
४	अनुगमन, मूल्यांकन खर्च	२२६११	०.००	४,१३,५५०.००	०.००	१,०२,६००.००	५,१६,१५०.००	०.००	५,१६,१५०.००	५,१६,१५०.००	१००	०.००
५	अन्य कार्यालय संचालन खर्च	२२३१९	५०,०००.००	०.००	५०,०००.००	०.००	५०,०००.००	०.००	२,००,०००.००	०.००	०	२,००,०००.००
६	अन्य भत्ता	२११३९	०.००	०.००	०.००	०.००	०.००	०.००	५,००,०००.००	०.००	०	५,००,०००.००
७	अन्य भाडा	२८१४९	७५,०००.००	०.००	३०,०००.००	०.००	०.००	०.००	१,५०,०००.००	०.००	०	१,५०,०००.००
८	अन्य सेवा शुल्क/करार सेवा शुल्क	२२४१९	०.००	२,१९,२२५.२०	१०,००,०००.००	१०,७८,७०५.४०	०.००	३,०४,३८४.८०	१७,००,०००.००	१६,०२,३१५.४०	९४.२५	९,६८,६८४.६०
९	अन्य सेवा शुल्क/करार सेवा शुल्क	२२४१९	१५,००,०००.००	११,५६,९८९.८०	५,९२,५००.००	१४,३२,५८२.६०	०.००	३,९६,७२७.२०	३७,००,०००.००	२९,८६,२९९.६०	८०.७	७,१३,७०५.४०
१०	अन्य सेवा शुल्क/करार सेवा शुल्क	२२४१९	०.००	१४,३०,०००.००	१४,३०,०००.००	०.००	०.००	०.००	१४,३०,०००.००	१४,३०,०००.००	१००	०.००
११	इन्धन (कर्मचारी)	२२२१२	२,००,०००.००	०.००	२,००,०००.००	३,००,३००.००	२,००,०००.००	८५,६९२.००	१०,००,०००.००	३,८५,९९२.००	३८.६	६,१४,००८.००
१२	इन्धन (कार्यालय प्रयोजन)	२२२१२	४,५०,०००.००	१,१६,५००.००	४,५०,०००.००	१२,५७,५१४.००	४,५०,०००.००	१,२५,९८६.००	१५,००,०००.००	१५,००,०००.००	१००	०.००
१३	इन्धन (पदाधिकारी)	२२२११	४,००,०००.००	६,१७,२५४.००	४,००,०००.००	३,८२,७४६.००	२,००,०००.००	०.००	१०,००,०००.००	१०,००,०००.००	१००	०.००
१४	उत्तम विकास सहजकर्ताको तलब, पोशाक, अनुगमन र प्रविधि हस्तान्तरण	२२५१२	१,६२,५००.००	३२,९०२.००	१,६२,५००.००	२,६३,२१६.००	१,६२,५००.००	९५,८०४.००	६,५०,०००.००	३,९१,९२२.००	६०.३	२,५८,०७८.००
१५	उपभोक्ता समितिका लागि अभिमूखीकरण	२२५१२	०.००	०.००	०.००	०.००	२,००,०००.००	०.००	२,००,०००.००	०.००	०	२,००,०००.००
१६	एक गाउँ एक प्राविधिक QVOT को पारिश्रमिक	२२४१९	०.००	०.००	१,६२,४३६.००	३,९४,८२४.००	२,४३,६५४.००	१,४३,७०६.००	८,१२,१८०.००	५,३८,५३६.००	६६.३१	२,७३,६५०.००
१७	एमआइएस अपरेटर र एक जना फिल्ड सहायकको पारिश्रमिक साझेदारी	२२४१९	०.००	०.००	०.००	१,३५,२६४.००	२,०२,२५०.००	६७,६३२.००	४,०४,५००.००	२,०२,८९६.००	५०.१६	२,०१,६०४.००
१८	ऐतिहासिक तथा धार्मिक महत्वका स्थल तथा केन्द्रहरूको अभिलेखिकरण	२२४११	०.००	०.००	१,५०,०००.००	०.००	०.००	०.००	१,५०,०००.००	०.००	०	१,५०,०००.००
१९	कम्प्युटर, प्रिन्टर मेशिनरी तथा औजार	३११२२	०.००	१,९९,०००.००	१,००,०००.००	०.००	२,००,०००.००	०.००	५,००,०००.००	१,९९,०००.००	३९.७९	३,०१,०००.००
२०	कर्मचारी कल्याण कोष	२१२१४	०.००	०.००	०.००	०.००	०.००	०.००	१७,००,०००.००	०.००	०	१७,००,०००.००
२१	कर्मचारी तथा जनप्रतिनिधिहरूका लागि योग अभ्यास तथा सकारात्मक सोच सम्बन्धि कार्यक्रम	२२५१२	०.००	३८,४४०.००	२,००,०००.००	०.००	०.००	०.००	२,००,०००.००	३८,४४०.००	१९.२२	१,६१,५६०.००
२२	कर्मचारी तालिम खर्च	२२५११	०.००	०.००	०.००	०.००	०.००	०.००	०.००	०.००	०	०.००
२३	कर्मचारीहरूको पारिवारिक तथा सरुवा भ्रमण खर्च	२२६१९	१,००,०००.००	३८,०००.००	१,००,०००.००	०.००	१,००,०००.००	०.००	४,००,०००.००	३८,०००.००	९.५	३,६२,०००.००
२४	काभ्रावोट देखी बासु पौडेलको धरसम्म गोरेटो बाटो निर्माण	३११५९	०.००	०.००	०.००	०.००	०.००	२,००,०००.००	०.००	०.००	०	२,००,०००.००
२५	कार्यक्रम खर्च	२२५२२	१,६०,०००.००	०.००	२,४०,०००.००	०.००	२,४०,०००.००	०.००	८,००,०००.००	०.००	०	८,००,०००.००
२६	कालिका २ को बडा कार्यालय भवन व्यवस्थापन	३११२३	०.००	०.००	०.००	०.००	०.००	०.००	२,३५,०००.००	०.००	०	२,३५,०००.००
२७	कालिका ५ को दूध संकलन केन्द्रक भाडा	२५२२२	०.००	०.००	२२,५००.००	०.००	०.००	०.००	४५,०००.००	०.००	०	४५,०००.००
२८	कालिका हिमालय मा.वि. स्वर्ण जयन्ती कार्यक्रम सहयोग	२५३११	०.००	०.००	०.००	०.००	०.००	०.००	४,७६,७५४.००	०.००	०	४,७६,७५४.००
२९	गर्भवति पोषणका लागि अण्डा वितरण कार्यक्रम	२२५२२	५०,०००.००	७९,८००.००	५०,०००.००	१,१९,७००.००	५०,०००.००	२,००,०००.००	१,९९,५००.००	९९.७५	५००.००	५,००,०००.००
३०	गौरगाउँ गोरेटो बाटो निर्माण कालिका ५	३११५९	०.००	०.००	०.००	०.००	०.००	०.००	२,५०,०००.००	०.००	०	२,५०,०००.००
३१	गरिव तथा जेहेनदार विद्यार्थी छात्रवृत्ति कार्यक्रम	२७२११	०.००	०.००	०.००	०.००	३०,००,०००.००	०.००	३०,००,०००.००	०.००	०	३०,००,०००.००



आ.व. २०८१/०८२ को माघ देखि चैत्र मसान्त सम्मको स्वतः प्रकाशन प्रतिवेदन



कार्यालयको कोड :

कालिका गाउँपालिका
गाउँ कार्यपालिकाको कार्यालय, रसुवा

८०३२८५०२३००

चौमासिक खर्च

आ.व. : २०८१/८२ अवधि : २०८१/०४/०१-२०८१/१२/३१

क्र.सं.	कार्यक्रम/आयोजना/क्रियाकलापको नाम	खर्च शीर्षक	प्रथम चौमासिक		दोस्रो चौमासिक		तेस्रो चौमासिक		जम्मा			
			बजेट	खर्च	बजेट	खर्च	बजेट	खर्च	बजेट	खर्च	खर्च(%)	भौजदात
३२	गाउँपालिका नयाँ भवनमा क्यान्डिड निर्माण	३१११२	०.००	०.००	०.००	०.००	०.००	४,७५,४७१.६३	५,००,०००.००	४,७५,४७१.६३	९५.०९	२५,५२८.३७
३३	गाउँपालिका प्रोफाइल तथा आबधिक योजना अद्यावधिक	२२४११	५,००,०००.००	०.००	०.००	०.००	०.००	५,००,०००.००	५,००,०००.००	०.००	०	५,००,०००.००
३४	गाउँपालिका बुलेटिन तथा मुखपत्र प्रकाशन	२२३१५	०.००	०.००	०.००	०.००	०.००	२,००,०००.००	२,००,०००.००	०.००	०	२,००,०००.००
३५	गाउँपालिका सडक बत्ति विस्तार	३११५३	०.००	०.००	०.००	०.००	०.००	१५,००,०००.००	१५,००,०००.००	०.००	०	१५,००,०००.००
३६	गाउँपालिकाका विभिन्न ऐन नियम कार्यविधिरुको अध्ययन, समायानुकूल परिवर्तन तथा स्थिकृत ऐन नियम राजपत्रमा प्रकाशन	२२३१५	०.००	०.००	०.००	०.००	०.००	२,५०,०००.००	२,५०,०००.००	०.००	०	२,५०,०००.००
३७	घरभाडा	२२१४२	२,५०,०००.००	२,११,१५०.५०	१,५०,०००.००	२,०७,२६१.५०	२,००,०००.००	२,२९,५४८.५०	८,००,०००.००	६,४७,९६०.५०	८१	१,५२,०३९.५०
३८	ज्येष्ठ नागरिकहरुलाई देवघाट तिर्थ यात्रा सहयोग	२२५२२	०.००	०.००	०.००	०.००	०.००	४०,०००.००	४०,०००.००	०.००	०	४०,०००.००
३९	जिल्ला सहकारी संघ संगको साझेदारीमा कार्यक्रम	२२५२२	०.००	०.००	०.००	०.००	२,००,०००.००	२,००,०००.००	२,००,०००.००	०.००	०	२,००,०००.००
४०	जिवजिवे स्कूल देखी चालिसे फौद हुँदै नौकण्ड जाने कृषि सडक	३११५१	०.००	०.००	०.००	०.००	०.००	६९,५१,९६०.००	६९,५१,९६०.००	०.००	०	६९,५१,९६०.००
४१	डिजिटल पालिका सफ्टवेयर तथा सामग्री व्यवस्थापन	२२४१२	०.००	०.००	०.००	०.००	०.००	०.००	०.००	०.००	०	०.००
४२	तल्लो पछिरा टोल सडक निर्माण	३११५१	०.००	०.००	०.००	०.००	०.००	२,००,०००.००	२,००,०००.००	०.००	०	२,००,०००.००
४३	तल्लो रूपेपानी खानेपानी मर्मत कालिका ५	३११५६	०.००	०.००	०.००	०.००	०.००	२,००,०००.००	२,००,०००.००	०.००	०	२,००,०००.००
४४	दुध चिस्यानकेन्द्र डिडिसिको संकलन केन्द्र भाडा	२२१४२	०.००	०.००	०.००	०.००	०.००	१,१२,०००.००	१,१२,०००.००	०.००	०	१,१२,०००.००
४५	दुध उत्पादक किसानको लागि दुध/पशु दुबानीमा अनुदान	२५३१५	०.००	०.००	०.००	०.००	०.००	०.००	०.००	०.००	०	०.००
४६	दुध उत्पादक किसानको लागि दुध/पशु दुबानीमा अनुदान	२५३१५	०.००	०.००	०.००	२,५००.००	०.००	३,१४,७००.००	४,८८,०००.००	३,३७,२००.००	६९.०९	१,५०,८००.००
४७	दुध उत्पादक किसानलाई उत्पादनमा आधारित अनुदान प्रति लि रु ५	२२५२२	०.००	०.००	०.००	०.००	०.००	९६,५६०.००	२,५५,०००.००	९६,५६०.००	३७.८६	१,५८,४४०.००
४८	धैवुड खानेपानी आयोजना क	३११५६	०.००	१०,००,०००.००	१४,६८,९८०.००	०.००	०.००	१४,६८,९८०.००	१०,००,०००.००	६८.०६	४,६८,९८०.००	
४९	धैवुड खानेपानी आयोजना ख	३११५६	०.००	१९,००,०००.००	०.००	०.००	०.००	३३,९१,५५५.००	१९,००,०००.००	५६.०२	१४,९१,५५५.००	
५०	धैवुड खानेपानी आयोजना टिकम नं १ धारा चेम्बर तथा अन्य अत्यावश्यक संरचना निर्माण	३११५६	०.००	०.००	०.००	०.००	०.००	१७,००,०००.००	०.००	०	१७,००,०००.००	
५१	धैवुड खानेपानी आयोजना टिकम नं २ धारा चेम्बर तथा अन्य अत्यावश्यक संरचना निर्माण	३११५६	०.००	०.००	०.००	०.००	०.००	१३,००,०००.००	०.००	०	१३,००,०००.००	
५२	धारापानी शिव मन्दिरका लागि घन्टी लगाएतका सामग्री व्यवस्थापन	३११५९	०.००	०.००	०.००	०.००	०.००	७०,०००.००	७०,०००.००	०.००	०	७०,०००.००
५३	नयाँ भवनमा शाखा पार्टिसन	३११५९	०.००	०.००	०.००	०.००	०.००	१,७५,०००.००	१,७५,०००.००	०.००	०	१,७५,०००.००
५४	नुवाकोट रेडक्रस संग रक्त बैंकका लागि साझेदारी	२५३१५	०.००	०.००	०.००	०.००	०.००	२,००,०००.००	२,००,०००.००	०.००	०	२,००,०००.००
५५	नागरिक स्वास्थ्य वीसा	२२२१४	०.००	०.००	०.००	२७,१५,३००.००	०.००	५४,८३,८००.००	८२,००,०००.००	८१,९९,१००.००	९९.९९	९००.००
५६	निर्मित सार्वजनिक सम्पतिको मर्मत सम्भार खर्च	२२२३१	१,२०,०००.००	२४,०००.००	१,२०,०००.००	२२,६५०.००	१,२०,०००.००	०.००	६,००,०००.००	४६,६५०.००	७.७८	५,५३,३५०.००
५७	निलकण्ठ नमुना मा.वि. अस्थाइ कक्षा कोठा व्यवस्थापन	२५३११	०.००	०.००	०.००	०.००	८,१८,८२०.००	०.००	८,१८,८२०.००	०.००	०	८,१८,८२०.००
५८	निलकण्ठ नमुना मा.वि. अस्थाइ कक्षा कोठा व्यवस्थापन	२५३११	०.००	०.००	०.००	०.००	०.००	६,७९,५४३.००	०.००	०	६,७९,५४३.००	
५९	निलकण्ठ नमुना मा.वि. अस्थाइ कक्षा कोठा व्यवस्थापन	२५३११	०.००	०.००	१५,००,०००.००	१३,५२,९७०.०६	०.००	१५,०१,६३७.००	१३,५२,९७०.०६	९०.१	१,४८,६६६.९४	
६०	पत्रकार मत्स्य जिल्ला शाखा रसुवाको अधिवेशन कार्यक्रम खाजा खाना सहयोग	२२५२२	०.००	०.००	०.००	०.००	०.००	६०,०००.००	६०,०००.००	०.००	०	६०,०००.००
६१	पत्रकारिका, छुपाई तथा सूचना प्रकाशन खर्च	२२३१५	१,००,०००.००	०.००	१,५०,०००.००	१,१५,६६७.६८	२,००,०००.००	४०,०००.००	६,००,०००.००	१,५५,६६७.६८	२५.९४	४,४४,३३२.३२
६२	पदपूर्ति समितिको बैठक भत्ता	२११३४	५०,०००.००	५०,०००.००	५०,०००.००	०.००	०.००	१,००,०००.००	५०,०००.००	५०	५०,०००.००	
६३	पदाधिकारी अन्य सुबिधा	२१११२	०.००	१०,१५,५००.००	०.००	१३,५४,०००.००	०.००	३,३८,५००.००	५०,५०,०००.००	२७,०८,०००.००	५३.६२	२३,४२,०००.००

आ.व. २०८१/०८२ को माघ देखि चैत्र मसान्त सम्मको स्वतः प्रकाशन प्रतिवेदन



कार्यालयको कोड :

कालिका गाउँपालिका
गाउँ कार्यपालिकाको कार्यालय, रसुवा

८०३२८५०२३००

चौमासिक खर्च

आ.व. : २०८१/८२ अवधि : २०८१/०४/०१-२०८१/१२/३१

क्र.सं.	कार्यक्रम/आयोजना/क्रियाकलापको नाम	खर्च शीर्षक	प्रथम चौमासिक		दोश्रो चौमासिक		तेस्रो चौमासिक		जम्मा			
			बजेट	खर्च	बजेट	खर्च	बजेट	खर्च	बजेट	खर्च	खर्च(%)	मौज्दात
६४	पदाधिकारी अन्य सुविधा	२१११२	०.००	३,८१,५००.००	०.००	०.००	०.००	०.००	५,००,०००.००	३,८१,५००.००	७६.३	१,१८,५००.००
६५	पदाधिकारी तथा कर्मचारीहरूको बैठक भत्ता	२११४१	०.००	१,०२,०००.००	०.००	०.००	१०,००,०००.००	०.००	१०,००,०००.००	१,०२,०००.००	१०.१९	८,९८,०००.००
६६	पर्यटन योजनाका लागि साझेदारी कार्यक्रम	२२५२२	०.००	०.००	०.००	०.००	०.००	०.००	५,००,०००.००	०.००	०	५,००,०००.००
६७	पानी तथा बिजुली	२२१११	१,००,०००.००	०.००	१,००,०००.००	३,०७,३४०.००	५०,०००.००	०.००	४,००,०००.००	३,०७,३४०.००	७६.८४	९२,६६०.००
६८	पारिश्रमिक कर्मचारी	२११११	१६,००,०००.००	५३,३५,५८९.१७	१६,००,०००.००	८००.००	१६,००,०००.००	४००.००	७४,१२,५६२.००	५३,३६,७८९.१७	७२	२०,७५,७७२.८३
६९	पारिश्रमिक कर्मचारी	२११११	५,००,०००.००	०.००	५,००,०००.००	०.००	५,००,०००.००	०.००	२०,६०,७६८.००	०.००	०	२०,६०,७६८.००
७०	पारिश्रमिक कर्मचारी	२११११	३०,००,०००.००	०.००	३०,००,०००.००	४२,०५,९४३.१६	३०,००,०००.००	१०,५४,४४६.९४	१,१०,००,०००.००	४२,६०,९४३.१६	४४.८२	५७,३९,६०९.९०
७१	पोशाक	२११२१	०.००	०.००	०.००	०.००	१०,००,०००.००	८,२०,०००.००	१०,००,०००.००	८,२०,०००.००	८२	१,८०,०००.००
७२	फर्निचर तथा फिब्रर्स	३११२३	२,००,०००.००	०.००	३,००,०००.००	३,४१,७२९.८७	२,००,०००.००	०.००	१५,००,०००.००	३,४१,७२९.८७	२२.७८	११,५८,२७०.१३
७३	फाइबर झोला निर्माण सम्बन्धी तालिम तथा उपकरण खरिद	२२५१२	०.००	०.००	०.००	०.००	०.००	०.००	३,५५,०००.००	०.००	०	३,५५,०००.००
७४	बजार अनुगमन	२२५२२	०.००	१४,५५०.००	०.००	०.००	०.००	०.००	१,००,०००.००	१४,५५०.००	१४.५५	८५,४५०.००
७५	डाटोमिनि वेदीनि घुम्ती सम्म गो.बा. निर्माण कालिका ३	३११५९	०.००	०.००	०.००	०.००	०.००	०.००	३,००,०००.००	०.००	०	३,००,०००.००
७६	विमा तथा नवीकरण खर्च	२२२१४	९०,०००.००	१८,५७०.३२	२,००,०००.००	५६,२७२.०५	०.००	५७,०६३.५१	५,५०,०००.००	१,३१,९०५.८८	२९.३१	३,१८,०९४.१२
७७	भूमि व्यवस्थापन, सुकुम्बासी व्यवस्थापन विर्ता उन्मूलन कार्यक्रम	२२५२९	०.००	०.००	०.००	०.००	०.००	०.००	९९,०००.००	०.००	०	९९,०००.००
७८	भूमि व्यवस्थापन, सुकुम्बासी व्यवस्थापन विर्ता उन्मूलन कार्यक्रम	२२५२९	०.००	०.००	०.००	०.००	४,०१,०००.००	०.००	४,०१,०००.००	०.००	०	४,०१,०००.००
७९	मकैको खोटावाट हस्तकला उत्पादन सम्बन्धी तालिम कार्यक्रम	२२५२९	०.००	०.००	०.००	०.००	०.००	५,००,०००.००	५,००,०००.००	०.००	०	५,००,०००.००
८०	मगर संघ माथी कार्यक्रम संचालन सहयोग	२२५२२	०.००	०.००	०.००	०.००	०.००	०.००	५,००,०००.००	०.००	०	५,००,०००.००
८१	मेशिनरी तथा औजार मर्मत सम्भार तथा सञ्चालन खर्च	२२२२१	०.००	०.००	०.००	०.००	०.००	०.००	३,५०,०००.००	०.००	०	३,५०,०००.००
८२	मेशिनरी तथा औजार मर्मत सम्भार तथा सञ्चालन खर्च	२२२२१	०.००	०.००	३,००,०००.००	०.००	०.००	०.००	३,००,०००.००	०.००	०	३,००,०००.००
८३	मसलन्द तथा कार्यालय सामग्री	२२३११	५,००,०००.००	०.००	५,००,०००.००	३,६१,४७२.००	०.००	२,०७,६७३.००	१५,००,०००.००	५,६९,१४५.००	३७.९४	९,३०,८५५.००
८४	मसलन्द तथा कार्यालय सामग्री	२२३११	०.००	७८,६४७.५०	०.००	१,७८,३५८.५०	६,००,०००.००	०.००	६,००,०००.००	२,५७,००६.००	४२.८३	३,४२,९९४.००
८५	मसलन्द तथा कार्यालय सामग्री तथा अन्य खर्च बढा नं १	२२३११	०.००	०.००	२,००,०००.००	१,५७,७३५.००	०.००	(१४,९४५.००)	२,००,०००.००	१,४२,७९०.००	७१.४	५७,२१०.००
८६	मसलन्द तथा कार्यालय सामग्री तथा अन्य खर्च बढा नं २	२२३११	०.००	०.००	०.००	७५,३१०.००	०.००	०.००	२,००,०००.००	७५,३१०.००	३७.६५	१,२४,६९०.००
८७	मसलन्द तथा कार्यालय सामग्री तथा अन्य खर्च बढा नं ३	२२३११	०.००	०.००	२,००,०००.००	४५,०७५.००	०.००	१९,२५०.००	२,००,०००.००	६४,३२५.००	३२.१५	१,३५,६७५.००
८८	मसलन्द तथा कार्यालय सामग्री तथा अन्य खर्च बढा नं ४	२२३११	०.००	८७,१७५.००	०.००	७८,७००.००	०.००	२,००,०००.००	१,६५,८७५.००	८२.९४	३४,१२५.००	
८९	मसलन्द तथा कार्यालय सामग्री तथा अन्य खर्च बढा नं ५	२२३११	०.००	१७,८००.००	२,००,०००.००	७६,५३५.००	०.००	२,००,०००.००	९४,३३५.००	४७.१७	१,०५,६६५.००	
९०	महंगी भत्ता	२११३२	१,८०,०००.००	१,७६,४६६.६७	१,८०,०००.००	१,६८,०००.००	१,८०,०००.००	४२,०००.००	७,२०,०००.००	३,८६,४६६.६७	५३.६८	३,३३,५३३.३३
९१	रेडियो लाइटाइलाइड तिज विशेष कार्यक्रम जाँच रकम भुक्तानी	२२५२२	०.००	०.००	०.००	०.००	०.००	७०,०००.००	७०,०००.००	७०,०००.००	१००	०.००
९२	रुपैयाणी बडहरे सडक स्तरोन्नति कालिका ४	३११५१	०.००	०.००	०.००	४०,५९,९००.००	४५,००,०००.००	०.००	४५,००,०००.००	४०,५९,९००.००	९०.२२	४,४०,१००.००
९३	रुपैयाणी बडहरे सडक स्तरोन्नति कालिका ४	३११५१	०.००	०.००	०.००	५,४१,२६७.९८	०.००	०.००	२५,००,०००.००	५,४१,२६७.९८	२१.६५	१९,५८,७३२.०२
९४	रुपैयाणी बडहरे सडक स्तरोन्नति कालिका ४	३११५१	०.००	०.००	०.००	०.००	०.००	०.००	०.००	०.००	०	०.००
९५	बडा नं ४ कार्यालय भवन निर्माण	३१११२	०.००	०.००	०.००	०.००	०.००	०.००	७,७०,०००.००	०.००	०	७,७०,०००.००
९६	बडा नं ४ कार्यालय भवन निर्माण	३१११२	०.००	०.००	०.००	०.००	०.००	०.००	४२,३०,७४५.००	०.००	०	४२,३०,७४५.००



आ.व. २०८१/०८२ को माघ देखि चैत्र मसान्त सम्मको स्वतः प्रकाशन प्रतिवेदन



कार्यालयको कोड :

कालिका गाउँपालिका
गाउँ कार्यपालिकाको कार्यालय, रसुवा

८०३२८५०२३००

चौमासिक खर्च

आ.व. : २०८१/८२ अवधी : २०८१/०४/०१-२०८१/१२/३१

क्र.सं.	कार्यक्रम/आयोजना/क्रियाकलापको नाम	खर्च शीर्षक	प्रथम चौमासिक		दोस्रो चौमासिक		तेस्रो चौमासिक		जम्मा			
			बजेट	खर्च	बजेट	खर्च	बजेट	खर्च	बजेट	खर्च	खर्च(%)	मौज्दात
१७	बडा नं ४ कार्यालय भवन निर्माण	३१११२	०.००	०.००	०.००	०.००	०.००	०.००	२०,१०,०००.००	०.००	०	२०,१०,०००.००
१८	बडा नं ५ कार्यालय निर्माण क्रमागत	३१११२	५,००,०००.००	३५,००,०००.००	१,००,००,०००.००	५६,१०,३२२.८७	१,००,००,०००.००	०.००	२,५०,००,०००.००	९१,१०,३२२.८७	३६.४४	१,५८,६९६.९३
१९	व्यवसायिक कृषकहरुलाई उन्नत जातका पशु दुबानी अनुदान	२२५२२	०.००	०.००	०.००	३०,०००.००	१,००,०००.००	०.००	१,००,०००.००	३०,०००.००	३०	७०,०००.००
१००	विपद व्यवस्थापन/आर्थिक सहायता	२७२१२	०.००	०.००	०.००	०.००	०.००	०.००	२,४८,०००.००	०.००	०	२,४८,०००.००
१०१	विपद व्यवस्थापन/आर्थिक सहायता	२७२१२	०.००	०.००	०.००	०.००	०.००	०.००	४,७८,७४६.००	०.००	०	४,७८,७४६.००
१०२	विपद व्यवस्थापन/आर्थिक सहायता	२७२१२	०.००	०.००	०.००	०.००	०.००	०.००	२४,०९,६२२.००	०.००	०	२४,०९,६२२.००
१०३	विपद व्यवस्थापन/आर्थिक सहायता	२७२१२	०.००	०.००	०.००	०.००	०.००	०.००	४,०८९.००	०.००	०	४,०८९.००
१०४	विपद व्यवस्थापन/आर्थिक सहायता	२७२१२	०.००	०.००	०.००	०.००	०.००	०.००	१,०४,५४३.००	०.००	०	१,०४,५४३.००
१०५	विविध खर्च	२२७११	१,००,०००.००	३,६३,९७५.००	३,००,०००.००	२,३६,०२०.००	२,००,०००.००	०.००	६,००,०००.००	५,९९,९९५.००	१००	५.००
१०६	विविध खर्च	२२७११	३,००,०००.००	१,१८,४१०.००	२,००,०००.००	२,५१,०३०.००	०.००	३५,१९०.००	६,००,०००.००	४,०४,६३०.००	६७.४४	१,९५,३७०.००
१०७	शहिद स्मृति खेल मैदान निर्माण कालिका ३	३११५९	०.००	०.००	०.००	२,९९,९९८.०५	०.००	०.००	३०,००,०००.००	२,९९,९९८.०५	१०	२७,००,००१.९५
१०८	शहिद स्मृति खेल मैदान निर्माण कालिका ३	३११५९	०.००	०.००	०.००	०.००	३५,००,०००.००	८,५०,०००.००	३५,००,०००.००	२४.२९	०	२६,५०,०००.००
१०९	सूचना प्रणाली तथा सफ्टवेयर संचालन खर्च	२२४१२	१,००,०००.००	०.००	१,००,०००.००	०.००	१,००,०००.००	०.००	४,००,०००.००	०.००	०	४,००,०००.००
११०	सूचना प्रविधि अधिकृतको साझेदारी (PLGSP)	२२४१९	१,५०,०००.००	२,१८,४४५.००	१,००,०००.००	१,३१,०६७.००	१,००,०००.००	०.००	३,५०,०००.००	३,४९,५१२.००	९९.८६	४८८.००
१११	संचार महसूल	२२११२	२,००,०००.००	१५,८५०.००	१,००,०००.००	२०,६५०.००	०.००	०.००	७,००,०००.००	३६,५००.००	५.२१	६,६३,५००.००
११२	सडक बोर्डसंग साझेदारी	३११५१	०.००	०.००	०.००	०.००	०.००	०.००	३,००,०००.००	०.००	०	३,००,०००.००
११३	स्थानीय भत्ता	२११३१	०.००	१,९२,४५१.००	०.००	१,६१,६८०.००	०.००	४५,४२०.००	१०,००,०००.००	४,१९,५५१.००	४१.९६	५,८०,४४९.००
११४	सभा सञ्चालन खर्च	२२७२१	०.००	०.००	१,००,०००.००	४०,३७०.००	०.००	०.००	२,००,०००.००	४०,३७०.००	२०.१९	१,५९,६३०.००
११५	स्याउबारी पिक्निक स्पोट, बुद्ध मन्दिर निर्माण	३११५९	०.००	०.००	०.००	०.००	०.००	०.००	२,००,०००.००	०.००	०	२,००,०००.००
११६	स्वयंसेवक करार कर्मचारी परिचालन	२२४१९	६,८२,५००.००	९,७९,०२०.००	६,८२,५००.००	७,८३,२१६.००	६,८२,५००.००	१,९५,८०४.००	२७,३०,०००.००	१९,५८,०४०.००	७१.७२	७,७९,९६०.००
११७	सेवा र परामर्श खर्च	२२४११	०.००	०.००	४,००,०००.००	०.००	४,००,०००.००	०.००	८,००,०००.००	०.००	०	८,००,०००.००
११८	सवारी साधन तथा मेशिनर औजार भाडा	२२१४३	१,००,०००.००	३९,२००.००	१,००,०००.००	५५,३००.००	०.००	०.००	२,००,०००.००	९४,५००.००	४७.२५	१,०५,५००.००
११९	सवारी साधन मर्मत खर्च	२२२१३	०.००	२,००,०००.००	०.००	०.००	०.००	०.००	२,००,०००.००	२,००,०००.००	१००	०.००
१२०	सवारी साधन मर्मत खर्च	२२२१३	५,००,०००.००	५,०५,३८६.४७	५,००,०००.००	५,५५,३८६.४७	१,२५,३६.२२	२,००,०००.००	१०,७३,३१२.४४	५३.६७	९,२६,६८७.५६	
१२१	सामाजिक सुरक्षा लाभग्राहिहरुको लागि ५ सेट बायोमेट्रिक मेशिन खरिद	३११२२	०.००	०.००	०.००	०.००	०.००	०.००	१,२५,०००.००	०.००	०	१,२५,०००.००
१२२	सार्वजनिक सुनुवाइ ३ पटक	२२५२२	०.००	०.००	५०,०००.००	०.००	५०,०००.००	०.००	१,५०,०००.००	०.००	०	१,५०,०००.००
८०३२८५०२१०२ कालिका गाउँपालिका-शिक्षा												
१२३	अतिरिक्त क्रियाकलाप संचालन (मा.वि. स्तरिय रु १००००० तथा आ.वि. स्तरिय रु १४५४५७)	२२५२२	०.००	०.००	०.००	०.००	०.००	०.००	२,४५,४५७.००	०.००	०	२,४५,४५७.००
१२४	अनुगमन तथा कर्मचारी भ्रमण खर्च	२२५२९	०.००	३३,०००.००	०.००	०.००	०.००	०.००	७५,०००.००	३३,०००.००	४४	४२,०००.००
१२५	अनुदान प्राप्त शिक्षकहरुको पोशाक खर्च	२५३११	०.००	०.००	०.००	०.००	०.००	०.००	१,९५,०००.००	०.००	०	१,९५,०००.००
१२६	अनिवार्य तथा निशुल्क शिक्षा कार्यक्रम कार्यान्वयन	२२५२२	०.००	०.००	०.००	०.००	०.००	०.००	३,००,०००.००	०.००	०	३,००,०००.००
१२७	कक्षा ८ को परीक्षा व्यवस्थापन	२२५२९	०.००	०.००	०.००	०.००	०.००	०.००	२,००,०००.००	०.००	०	२,००,०००.००



आ.व. २०८१/०८२ को माघ देखि चैत्र मसान्त सम्मको स्वतः प्रकाशन प्रतिवेदन



कार्यालयको कोड :

कालिका गाउँपालिका
गाउँ कार्यपालिकाको कार्यालय, रसुवा

८०३२८५०२३००

चौमासिक खर्च

आ.व. : २०८१/८२ अवधी : २०८१/०४/०१-२०८१/१२/३१

क्र.सं.	कार्यक्रम/आयोजना/क्रियाकलापको नाम	खर्च शीर्षक	प्रथम चौमासिक		दोस्रो चौमासिक		तेस्रो चौमासिक		जम्मा			
			बजेट	खर्च	बजेट	खर्च	बजेट	खर्च	बजेट	खर्च	खर्च(%)	मौज्दात
१२८	कालिका रनिङ्ग शिल्ड कार्यक्रम तथा युवा लक्षित कार्यक्रम	२२५२२	०.००	०.००	०.००	०.००	०.००	१,९०,०००.००	४,९३,०००.००	१,९०,०००.००	३८.५४	३,०३,०००.००
१२९	कालिका रनिङ्ग शिल्ड कार्यक्रम तथा युवा लक्षित कार्यक्रम	२२५२२	४,५०,०००.००	२,००,०००.००	३,००,०००.००	७,८०,०००.००	२,५०,०००.००	०.००	१०,०७,०००.००	९,८०,०००.००	९७.४१	२६,१२२.००
१३०	कालिका हिमालय क्याम्पस शिक्षक अनुदान	२२३११	१,१३,५९१.४०	१,७४,७५६.००	१,१३,५९१.४०	१,३१,०६७.००	१,७०,३८७.१०	०.००	५,६७,९५७.००	३,०५,८२३.००	५३.८५	२,६२,१३४.००
१३१	कालिका हिमालय मा.वि. शिक्षक अनुदान	२२४१९	०.००	१,७६,०००.००	०.००	२,६४,०००.००	०.००	०.००	५,७२,०००.००	४,४०,०००.००	७६.९२	१,३२,०००.००
१३२	ग्राइ आ.वि. शिक्षक अनुदान	२२४१९	१,१४,४००.००	१,५४,०००.००	१,१४,४००.००	२,६४,०००.००	१,७१,६००.००	०.००	५,७२,०००.००	४,१८,०००.००	७३.०८	१,५४,०००.००
१३३	छुट भएका ४ जना विद्यार्थीहरूको छात्रवृत्ति	२७२११	०.००	०.००	०.००	०.००	०.००	०.००	१,००,०००.००	०.००	०	१,००,०००.००
१३४	तेसाइ आ.वि. शिक्षक अनुदान	२२४१९	५७,२००.००	०.००	५७,२००.००	१,०३,४००.००	८३,६००.००	०.००	१,९८,०००.००	१,०३,४००.००	५२.२२	९४,६००.००
१३५	दिवा खाजा खर्च थप	२५३११	२,५०,०००.००	०.००	२,५०,०००.००	१,९४,८२५.००	२,५०,०००.००	०.००	१०,००,०००.००	१,९४,८२५.००	१९.४८	८,०५,१७५.००
१३६	निलकण्ठ नमुना मा.वि. लाइ प्राविधिक शिक्षा संचालन अनुदान	२५३११	०.००	०.००	०.००	०.००	०.००	०.००	०.००	०.००	०	०.००
१३७	निलकण्ठ नमुना मा.वि. शिक्षक अनुदान	२२४१९	१,१४,४००.००	१,७६,०००.००	१,१४,४००.००	२,६४,०००.००	१,७१,६००.००	०.००	५,७२,०००.००	४,४०,०००.००	७६.९२	१,३२,०००.००
१३८	प्र.अ. तथा शिक्षा समितिको बैठक खर्च	२२५२२	१,८७,३५५.००	०.००	०.००	०.००	०.००	०.००	१,८७,३५५.००	०.००	०	१,८७,३५५.००
१३९	बैठक भत्ता तथा खाजा खर्च	२२५२२	०.००	०.००	०.००	०.००	०.००	०.००	७५,०००.००	०.००	०	७५,०००.००
१४०	बृहदक्षा बहुस्तर शिक्षण पद्धति व्यवस्थापन	२५३११	०.००	१,३५,०२३.००	०.००	०.००	३,०४,७३१.००	०.००	३,०४,७३१.००	१,३५,०२३.००	४४.३१	१,६९,७०८.००
१४१	शाल विकास सहजकर्ता, विद्यालय कर्मचारी र विद्यालय सहयोगिलाइ थप तलब अनुदान	२२४१९	०.००	०.००	०.००	१९,१८,४२६.००	०.००	०.००	२३,६८,०००.००	१९,१८,४२६.००	८१.०१	४,४९,५७४.००
१४२	शाल विकास सहजकर्ता, विद्यालय कर्मचारी र विद्यालय सहयोगिलाइ थप तलब अनुदान	२२४१९	१३,१०,४००.००	१३,१७,८६६.००	६,८९,६००.००	०.००	०.००	०.००	२०,००,०००.००	१३,१७,८६६.००	६५.८९	६,८२,१३४.००
१४३	विज्ञान प्रदर्शनी	२२५१२	०.००	०.००	५०,०००.००	५०,०००.००	०.००	०.००	५०,०००.००	५०,०००.००	१००	०.००
१४४	विद्यालय मसलन्द खर्च	२५३११	०.००	०.००	०.००	२,१५,०००.००	२,१५,०००.००	०.००	२,१५,०००.००	२,१५,०००.००	१००	०.००
१४५	बिभिन्न खेलकुद तथा युवा लक्षित कार्यक्रम	२२५२२	०.००	०.००	०.००	०.००	०.००	०.००	१,३४,५००.००	०.००	०	१,३४,५००.००
१४६	शैक्षिक क्यालेण्डर छपाइ	२२३१३	०.००	०.००	०.००	०.००	०.००	०.००	६०,०००.००	०.००	०	६०,०००.००
१४७	शिक्षक कर्मचारी झनोट खर्च	२२५२२	०.००	०.००	१,५०,०००.००	९३,६२३.००	०.००	०.००	१,५०,०००.००	९३,६२३.००	६२.४२	५६,३७७.००
१४८	शिक्षक प्रोत्साहन तथा सम्मान	२२५२२	०.००	०.००	०.००	०.००	०.००	०.००	२,००,०००.००	०.००	०	२,००,०००.००
१४९	शिक्षा शाखाका लागि प्रिन्टर तथा डेस्कटप खरिद	३११२२	०.००	०.००	०.००	०.००	०.००	०.००	१,००,०००.००	०.००	०	१,००,०००.००
१५०	सुत्केरी सद्ग शिक्षक अनुदान	२२४१९	०.००	३६,०००.००	०.००	०.००	०.००	०.००	१,५०,०००.००	३६,०००.००	२४	१,१४,०००.००
१५१	सेतीदेवी मा.वि. शिक्षक अनुदान	२२४१९	५७,२००.००	८८,०००.००	५७,२००.००	१,३२,०००.००	१,४३,०००.००	०.००	२,८६,०००.००	२,२०,०००.००	७६.९२	६६,०००.००
१५२	सामुदायिक सिकाइ केन्द्र सहजकर्तालाइ पोशाक तथा तलब अनुदान	२२४१९	०.००	१६,०००.००	०.००	४४,०००.००	०.००	०.००	७२,०००.००	६०,०००.००	८३.३३	१२,०००.००
८०३२८५०२१०३ कालिका गाउँपालिका कृषी												
१५३	कृषि प्राविधिक स्वयंसेवक परिचालन	२२४१९	१,०५,०००.००	१,२५,०००.००	४५,०००.००	२५,०००.००	०.००	०.००	१,५०,०००.००	१,५०,०००.००	१००	०.००
१५४	तरकारी बालीमा रोम किरा व्यवस्थापन तथा विपादीको उचित प्रयोग सम्बन्धि स्थलगत तालिम ५ वटै वडा	२२५१२	०.००	०.००	०.००	०.००	०.००	०.००	१,५०,०००.००	०.००	०	१,५०,०००.००
१५५	मागमा आधारित कृषि सामग्री अनुदान	२२५२२	०.००	०.००	०.००	०.००	०.००	०.००	२,००,०००.००	०.००	०	२,००,०००.००
१५६	बडास्तरमा तरकारीको विउविजन तथा विपादी वितरण कार्यक्रम	२२५२९	०.००	२७,४२५.००	२,५०,०००.००	१,०७,३००.००	२,५०,०००.००	०.००	५,००,०००.००	१,३४,७२५.००	२६.९५	३,६५,२७५.००
८०३२८५०२१०४ कालिका गाउँपालिका पशु												
१५७	अध्ययन अवलोकन तथा सिकाइ आदान प्रदान कार्यक्रम	२२५२९	३,५०,०००.००	०.००	०.००	३,५०,०००.००	०.००	०.००	३,५०,०००.००	३,५०,०००.००	१००	०.००

आ.व. २०८१/०८२ को माघ देखि चैत्र मसान्त सम्मको स्वतः प्रकाशन प्रतिवेदन



कार्यालयको कोड :

कालिका गाउँपालिका
गाउँ कार्यपालिकाको कार्यालय, रसुवा

८०३२८५०२३००

चौमासिक खर्च

क्र.सं.	कार्यक्रम/आयोजना/क्रियाकलापको नाम	खर्च शीर्षक	प्रथम चौमासिक		दोश्रो चौमासिक		तेस्रो चौमासिक		जम्मा			
			बजेट	खर्च	बजेट	खर्च	बजेट	खर्च	बजेट	खर्च	खर्च(%)	मौजदात
१५८	कार्यक्रम अनुगमन बैठक भत्ता तथा दैनिक भ्रमण खर्च	२२५२९	७५,०००.००	६,०००.००	०.००	५५,०००.००	०.००	०.००	७५,०००.००	६१,०००.००	८१.३३	१४,०००.००
१५९	खोपकर्ता परिचालन	२२४१९	८२,५००.००	१,००,०००.००	५५,०००.००	८०,०००.००	५५,०००.००	३५,०००.००	२,७५,०००.००	२,१५,०००.००	७८.१८	६०,०००.००
१६०	गाइ भैसिमा कृतिम गर्भोधान सेवाका लागि संघीय सरकार संग साझेदारी	२२५२१	०.००	४९,६९६.२५	५०,०००.००	०.००	०.००	५०,०००.००	४९,६९६.२५	९९.३९	३०३.६५	
१६१	पशु बीमा अनुदान कार्यक्रम	२२२१४	३७,५००.००	८०,०००.००	७५,०००.००	०.००	०.००	०.००	१,५०,०००.००	८०,०००.००	५३.३३	७०,०००.००
१६२	पशुपति औपधी तथा खोप खरिद	२७२१३	१०,००,०००.००	०.००	०.००	६,०१,७२७.००	०.००	०.००	१०,००,०००.००	६,०१,७२७.००	६०.१७	३,९८,२७३.००
१६३	सर्जिकल उपकरण खरिद	३११२२	०.००	१,००,०००.००	१,००,०००.००	०.००	०.००	०.००	१,००,०००.००	१,००,०००.००	१००	०.००
८०३२८५०२१०५ कालिका गाउँपालिका -स्वास्थ्य												
१६४	अति आवश्यक औजार उपकरण खरिद मर्मत तथा व्यवस्थापन	२२२२१	०.००	०.००	०.००	०.००	०.००	०.००	२,००,०००.००	०.००	०	२,००,०००.००
१६५	अध्ययन अवलोकन तथा सिकाइ आदान प्रदान कार्यक्रम	२२५२२	३,००,०००.००	०.००	०.००	२,८५,०००.००	०.००	१५,०००.००	३,००,०००.००	३,००,०००.००	१००	०.००
१६६	आयुर्वेद औपधि खरिद	२७२१३	०.००	०.००	७,५०,०००.००	५,९३,१०४.००	०.००	०.००	७,५०,०००.००	५,९३,१०४.००	७९.०८	१,५६,८९६.००
१६७	इन्टरनेट जडान मर्मत तथा संचार महशुल भुक्तानी	२२११२	८०,०००.००	०.००	०.००	०.००	०.००	५,०००.००	८०,०००.००	५,०००.००	६.२५	७५,०००.००
१६८	इन्धन ग्याँस लगाएत	२२३१९	१०,०००.००	०.००	१५,०००.००	६,३००.००	१५,०००.००	०.००	५०,०००.००	६,३००.००	१२.६	४३,७००.००
१६९	ओ.पि.डि टिकेट तथा HMIS Tools स्वास्थ्य संचार सामग्री छपाई तथा फ्लेक्स छपाइ	२२३११	०.००	०.००	०.००	०.००	०.००	०.००	१,००,०००.००	०.००	०	१,००,०००.००
१७०	औपधि लगाएतका सामग्रीहरुको ढुवानी मुर्याकन तथा अनुगमन र भ्रमण खर्च	२२५२२	२०,०००.००	३६,०००.००	३०,०००.००	४०,३००.००	३०,०००.००	०.००	१,००,०००.००	७६,३००.००	७६.३	२३,७००.००
१७१	कार्यालय संचालन व्यवस्थापन तथा विविध खर्च (आयुर्वेद शाखा तर्फ)	२२३१९	५०,०००.००	०.००	१,००,०००.००	०.००	५०,०००.००	०.००	२,५०,०००.००	०.००	०	२,५०,०००.००
१७२	जिवजिवे ग्रामीण अस्पताल, कालिका ग्रामिण आँखा केन्द्र लगाएत आधारभूत स्वास्थ्य केन्द्रमा कार्यरत स्वास्थ्यकर्मिहरुको तलब भत्ता ।	२११११	०.००	२७,३७,८२३.३३	५,००,०००.००	१३,४०,९३३.००	१०,००,०००.००	०.००	४०,९२,०००.००	४०,७८,७५६.३३	९९.६८	१३,२४३.६७
१७३	जिवजिवे ग्रामीण अस्पताल, कालिका ग्रामिण आँखा केन्द्र लगाएत आधारभूत स्वास्थ्य केन्द्रमा कार्यरत स्वास्थ्यकर्मिहरुको तलब भत्ता ।	२११११	२५,००,०००.००	०.००	१५,००,०००.००	१२,५२,९२०.००	०.००	९,७१,४६०.००	४०,००,०००.००	२२,२४,३८०.००	५५.६१	१७,७५,६२०.००
१७४	नियमित खोप सेवा संचालनका लागि यातायात खर्च	२२५२९	०.००	०.००	१०,०००.००	६,३००.००	१०,०००.००	०.००	३०,०००.००	६,३००.००	२१	२३,७००.००
१७५	प्रशासनिक खर्च, मसलन्द कार्यालय तथा सफाइ सामग्री व्यवस्थापन	२२३१९	५०,०००.००	०.००	५०,०००.००	१२,३७५.००	५०,०००.००	०.००	२,००,०००.००	१२,३७५.००	६.१९	१,८७,६२५.००
१७६	पाटेघरको मुखको क्यान्सर Screening तथा VIA/PAP Smear Test विशेणज्ञ शिविर	२२५२२	०.००	०.००	०.००	०.००	२,००,०००.००	०.००	२,००,०००.००	०.००	०	२,००,०००.००
१७७	पानी विजुली मर्मत तथा वि भुक्तानी	२२१११	२०,५००.००	३५,०००.००	२०,५००.००	२१,८२४.००	२०,५००.००	०.००	८२,०००.००	५६,८२४.००	६९.३	२५,१७६.००
१७८	महामारीजन्य रोगहरुको चौमासिक Review तथा RRT परिचालन	२२५२२	१०,०००.००	०.००	१०,०००.००	४९,०५०.००	२०,०००.००	०.००	५०,०००.००	४९,०५०.००	९८.१	९५०.००
१७९	महिला स्वास्थ्य स्वयंसेविका मासिक उत्प्रेरण खर्च	२२४१९	०.००	०.००	०.००	०.००	०.००	०.००	६,३६,०००.००	०.००	०	६,३६,०००.००
१८०	महिला स्वास्थ्य स्वयंसेविका मासिक बैठक खाजा	२२५२२	२०,०००.००	०.००	२०,०००.००	२३,६२५.००	२०,०००.००	०.००	८०,०००.००	२३,६२५.००	२९.५३	५६,३७५.००
१८१	विविध तथा आकस्मिक खर्च	२२५२९	५०,०००.००	०.००	५०,०००.००	०.००	५०,०००.००	१८,६००.००	२,००,०००.००	१८,६००.००	९.३	१,८१,४००.००
८०३२८५०२१०९ अग्रयन विकास कार्यक्रम												
१८२	अग्रयन विकास कार्यक्रम	२५३१५	३,००,०००.००	४,८७,४४४.००	७,००,०००.००	५,००,०००.००	०.००	०.००	१०,००,०००.००	९,८७,४४४.००	९८.७४	१२,१२६.००
१८३	अग्रयन विकास कार्यक्रम	२५३१५	१,००,०००.००	०.००	४,००,०००.००	७,६९,६२६.५७	०.००	०.००	८,३०,०००.००	७,६९,६२६.५७	९२.७३	६०,३७३.४३
१८४	अग्रयन विकास कार्यक्रम	३११५९	०.००	०.००	०.००	०.००	०.००	०.००	२३,२४६.००	०.००	०	२३,२४६.००
८०३२८५०२११० उपाध्यक्ष विकास कार्यक्रम												
१८५	अपाङ्ग तथा विपन्न नागरिकका लागि आवास निर्माण सहयोग	२५३१५	०.००	०.००	०.००	०.००	०.००	०.००	४५,०००.००	०.००	०	४५,०००.००

कृष्ण वहादुर के.सी.कुँवर
प्रमुख प्रशासकीय अधिकृत

आ.व. २०८१।०८२ को माघ देखि चैत्र मसान्त सम्मको स्वतः प्रकाशन प्रतिवेदन



कार्यालयको कोड :

कालिका गाउँपालिका
गाउँ कार्यपालिकाको कार्यालय, रसुवा

८०३२८५०२३००

चौमासिक खर्च

आ.व. : २०८१/८२ अवधि : २०८१/०४/०१-२०८१/१२/३१

क्र.सं.	कार्यक्रम/आयोजना/क्रियाकलापको नाम	खर्च शीर्षक	प्रथम चौमासिक		दोस्रो चौमासिक		तेस्रो चौमासिक		जम्मा			
			बजेट	खर्च	बजेट	खर्च	बजेट	खर्च	बजेट	खर्च	खर्च(%)	मौज्दात
१८६	उपाध्यक्ष विकास कार्यक्रम	२५३१५	०.००	०.००	०.००	०.००	०.००	०.००	०.००	०.००	०	०.००
१८७	उपाध्यक्ष विकास कार्यक्रम	२५३१५	०.००	०.००	०.००	०.००	०.००	०.००	०.००	०.००	०	०.००
१८८	उपाध्यक्ष विकास कार्यक्रम	३११५९	०.००	०.००	०.००	०.००	०.००	०.००	०.००	०.००	०	०.००
१८९	उमेर हदका कारण अवकाश प्राप्त गरेका विद्यालय सहयोगिहरूलाई अवकाश सहयोग रकम भुक्तानी	२२५२९	०.००	०.००	०.००	२,००,०००.००	०.००	०.००	२,००,०००.००	२,००,०००.००	१००	०.००
१९०	काभ्रे प्रा.वि. घेराबार कार्यक्रम	३११५९	०.००	०.००	०.००	०.००	०.००	१,५०,०००.००	०.००	०	१,५०,०००.००	
१९१	काले तामाङको घर संरक्षण	३११५९	०.००	०.००	०.००	०.००	०.००	५०,०००.००	०.००	०	५०,०००.००	
१९२	गुब्बुङडा खानेपानी ट्याङ्गि संरक्षण	३११५६	०.००	०.००	०.००	०.००	०.००	९६,०००.००	१,००,०००.००	९६	४,०००.००	
१९३	गोम्बुङडा नाली कटान	३११५६	०.००	०.००	०.००	०.००	०.००	३,५०,०००.००	०.००	०	३,५०,०००.००	
१९४	जिवजिवे निलकण्ठ महादेवको शिवमूर्ति अनावरण तथा प्राणप्रतिष्ठा कार्यक्रम	२२५२२	०.००	०.००	०.००	२,००,०००.००	०.००	२,००,०००.००	२,००,०००.००	१००	०.००	
१९५	थोकमटोल भलेसो निर्माण	३११५८	०.००	०.००	०.००	०.००	०.००	१,००,०००.००	०.००	०	१,००,०००.००	
१९६	धुसेनी तामाङ गाउँ सामुदायिक भवन तथा डेकोरलिङ्ग गुम्बा परिसर पूर्वाधार निर्माण	३११५९	०.००	०.००	०.००	०.००	०.००	३,००,०००.००	३,००,०००.००	३,००,०००.००	१००	०.००
१९७	धारापानी गोरेटो बाटो निर्माण	३११५९	०.००	०.००	०.००	०.००	०.००	१,००,०००.००	०.००	०	१,००,०००.००	
१९८	ध्वेनचेत गोरेटो बाटो निर्माण	३११५९	०.००	०.००	०.००	०.००	०.००	१,००,०००.००	०.००	०	१,००,०००.००	
१९९	वि.क. टोल खानेपानी मर्मत	३११५६	०.००	०.००	०.००	०.००	०.००	१,००,०००.००	०.००	०	१,००,०००.००	
२००	विपन्न अपाङ्ग ज्येष्ठ नागरिक हिरा बहादुर घर्तिको घर मर्मत	२५३१५	०.००	०.००	०.००	०.००	०.००	४५,०००.००	०.००	०	४५,०००.००	
२०१	सेतीभुमे मा.वि. स्काउट अनुदान	२५३११	०.००	०.००	०.००	०.००	०.००	५०,०००.००	०.००	०	५०,०००.००	
२०२	सुन्धारा मा.वि. शैक्षिक सुधारका लागि अनुदान	२५३११	०.००	०.००	०.००	०.००	०.००	७५,०००.००	०.००	०	७५,०००.००	
२०३	सुरतबहादुर तामाङको घरवस्ति संरक्षण	३११५९	०.००	०.००	०.००	०.००	०.००	१,६२,०००.००	१,६२,०००.००	१,६२,०००.००	९०	१८,०००.००
२०४	सिद्धेश्वर महादेव मन्दिर परिसरमा पूर्वाधार निर्माण	३११५९	०.००	०.००	०.००	०.००	०.००	२,००,०००.००	०.००	०	२,००,०००.००	
८०३२८५०२१११ महिला विकास शाखा												
२०५	अनुगमन तथा भ्रमण खर्च	२२६११	१,०००.००	०.००	१,०००.००	१७,०००.००	१५,०००.००	०.००	५०,०००.००	१७,०००.००	३४	३३,०००.००
२०६	अपाङ्गता परिचयपत्र छुपाई	२२३१५	०.००	०.००	०.००	०.००	०.००	१०,०००.००	०.००	०	१०,०००.००	
२०७	अपाङ्गता भएका व्यक्तिहरूलाई स्वास्थ्य उपचार सहायता तथा सामग्री वितरण	२२५२२	०.००	०.००	०.००	०.००	०.००	१,००,०००.००	०.००	०	१,००,०००.००	
२०८	अपाङ्गता भएका व्यक्तिहरूलाई सहायता सामग्री वितरण	७७२१९	०.००	०.००	०.००	०.००	०.००	०.००	०.००	०	०.००	
२०९	अपाङ्गता समन्वय समितिको बैठक खर्च	२२५२२	०.००	०.००	०.००	०.००	०.००	५०,०००.००	०.००	०	५०,०००.००	
२१०	अल्पसंख्यक जिविकोपार्जन तथा संस्कृति संरक्षण कार्यक्रम	२२५२२	०.००	०.००	०.००	९९,०००.००	०.००	१,००,०००.००	९९,०००.००	९९	१,०००.००	
२११	एकल महिला जिविकोपार्जन कार्यक्रम	२२५२२	०.००	०.००	०.००	०.००	१,४०,०००.००	०.००	३,५०,०००.००	०.००	३,५०,०००.००	
२१२	गाउँपालिका स्तरिय बाल कल्याण संजाल गठन तथा अभिमुखिकरण	२२५२२	०.००	०.००	१,००,०००.००	०.००	०.००	१,००,०००.००	०.००	०	१,००,०००.००	
२१३	जनजाती जिविकोपार्जन कार्यक्रम	२२५२२	०.००	०.००	०.००	०.००	०.००	०.००	०.००	०	०.००	
२१४	जनजातीहरूका लागि खेलकुद, ल्होसार तथा विविध सांस्कृतिक कार्यक्रम	२२५२२	०.००	०.००	०.००	०.००	०.००	३,३०,०००.००	३,३०,०००.००	३,३०,०००.००	१००	०.००
२१५	ज्येष्ठ नागरिक सम्मान तथा स्वास्थ्य शिविर	२२५२२	०.००	०.००	०.००	५७,०८५.००	५,००,०००.००	०.००	५,७०,०८५.००	११.४२	४,४२,९१५.००	
२१६	डिलीविसया सचेतना अभियानका लागि सहयोग	२२५२२	०.००	०.००	०.००	०.००	२५,०००.००	२५,०००.००	२५,०००.००	१००	०.००	



आ.व. २०८१/०८२ को माघ देखि चैत्र मसान्त सम्मको स्वतः प्रकाशन प्रतिवेदन



कार्यालयको कोड :

कालिका गाउँपालिका
गाउँ कार्यपालिकाको कार्यालय, रसुवा

८०३२८५०२३००

चौमासिक खर्च

आ.व. : २०८१/८२ अवधि : २०८१/०४/०१-२०८१/१२/३१

क्र.सं.	कार्यक्रम/आयोजना/क्रियाकलापको नाम	खर्च शीर्षक	प्रथम चौमासिक		दोश्रो चौमासिक		तेस्रो चौमासिक		जम्मा			
			बजेट	खर्च	बजेट	खर्च	बजेट	खर्च	बजेट	खर्च	खर्च(%)	मोजदात
२१७	तीज कार्यक्रम	२२५२२	५०,०००.००	०.००	०.००	४९,४४५.००	०.००	०.००	५०,०००.००	४९,४४५.००	९८.८९	५५५.००
२१८	दलित जिविकोपार्जन कार्यक्रम	२२५२२	०.००	०.००	०.००	०.००	१,५०,०००.००	०.००	१,५०,०००.००	०.००	०	१,५०,०००.००
२१९	दिवसीय कार्यक्रम (बाल दिवस, नारी दिवस, लैङ्गिक हिंसा विरुद्धको १६ दिने अभियान, अपाङ्गता दिवस, ज्येष्ठ नागरिक दिवस)	२२५२२	०.००	०.००	५०,०००.००	५३,५३५.००	५०,०००.००	०.००	१,५०,०००.००	५३,५३५.००	३५.६९	९६,४६५.००
२२०	युवा लक्षित कार्यक्रम	२२५२२	०.००	०.००	०.००	०.००	०.००	०.००	३५,०००.००	०.००	०	३५,०००.००
८०३२८५०२११२ वन बातावरण तथा विपद व्यवस्थापन												
२२१	विपद व्यवस्थापन कोष	२७२१२	०.००	०.००	०.००	१०,००,०००.००	१०,००,०००.००	०.००	१०,००,०००.००	१०,००,०००.००	१००	०.००
२२२	विपद व्यवस्थापनका लागि सामग्री खरिद	२७२१२	०.००	३,४५,०७३.७५	०.००	७५,०१२.९७	०.००	०.००	५,००,०००.००	४,१९,०८६.७२	८३.८२	८०,९१३.२८
८०३२८५०२११३ न्यायीक समिति												
२२३	न्यायीक समिति बैठक भत्ता/ दैनिक भ्रमण र संचालन खर्च	२११४१	५०,०००.००	८,०००.००	५०,०००.००	६७,२००.००	५०,०००.००	०.००	२,००,०००.००	७५,२००.००	३७.६	१,२४,८००.००
२२४	न्यायीक समिति र मेलमिलाप कर्ताहरूलाई क्षमता विकास पुनर्ताजगि सम्बन्धि अभिमुखिकरण	२२५२२	०.००	०.००	०.००	०.००	०.००	०.००	०.००	०.००	०	०.००
२२५	न्यायीक समिति र मेलमिलाप कर्ताहरूलाई क्षमता विकास पुनर्ताजगि सम्बन्धि अभिमुखिकरण	२२५२२	०.००	०.००	०.००	०.००	०.००	०.००	०.००	०.००	०	०.००
२२६	न्यायीक समिति र मेलमिलाप कर्ताहरूलाई सामग्री वितरण (झोला कपडा छाता)	२२५२२	०.००	०.००	०.००	०.००	०.००	०.००	०.००	०.००	०	०.००
२२७	वडा तहमा मेलमिलाप केन्द्र संचालन तथा व्यवस्थापन (फर्निचर/स्टेशनरी)	२५३१५	०.००	०.००	०.००	०.००	०.००	०.००	०.००	०.००	०	०.००
८०३२८५०२२०१ कालिका गाउँपालिकावडा नं.१												
२२८	अम्बुसे गोरटो बाटो निर्माण	३११५९	०.००	०.००	०.००	०.००	०.००	०.००	१,००,०००.००	०.००	०	१,००,०००.००
२२९	गाइ अस्थायी प्रहरी चौकि भर्त	३११५९	०.००	०.००	०.००	०.००	०.००	०.००	१,००,०००.००	०.००	०	१,००,०००.००
२३०	झावबृत्ति कार्यक्रम	२७२११	०.००	०.००	०.००	०.००	१,५०,०००.००	०.००	१,५०,०००.००	०.००	०	१,५०,०००.००
२३१	ड्याइसुर छ्योलिङ गुम्बा निर्माण	३११५९	०.००	०.००	०.००	०.००	०.००	०.००	५,००,०००.००	०.००	०	५,००,०००.००
२३२	नाखोदुङ देखी पलेप गोरटो बाटो निर्माण	३११५९	०.००	०.००	०.००	०.००	०.००	०.००	४,००,०००.००	०.००	०	४,००,०००.००
२३३	पलेप प्रा.वि. तलव भत्ता	२५३११	१,१४,४००.००	८८,०००.००	५७,२००.००	१,३२,०००.००	५७,२००.००	०.००	२,८६,०००.००	२,२०,०००.००	७६.९२	६६,०००.००
२३४	पोल्चेत गोरटो बाटो निर्माण	३११५९	०.००	०.००	०.००	०.००	०.००	१,४६,६५२.२५	१,००,०००.००	९४,६६५.२५	९४.६७	५,३३४.७५
२३५	गाइ गुम्बा गोरटो बाटो निर्माण	३११५९	०.००	०.००	०.००	०.००	०.००	०.००	३,५०,०००.००	०.००	०	३,५०,०००.००
२३६	श्री गाइ करते हल निर्माण	३११५९	०.००	०.००	०.००	०.००	०.००	०.००	२,४०,०००.००	०.००	०	२,४०,०००.००
२३७	सेतीभुमे मा.वि. खेलाडी सम्मान तथा प्रोत्साहन	२२५२२	०.००	०.००	०.००	०.००	०.००	१,५०,०००.००	०.००	०	१,५०,०००.००	
२३८	सेतीभुमे मा.वि. शिक्षक तलव भत्ता	२५३११	१,७१,६००.००	६६,०००.००	१,७१,६००.००	२,३५,४००.००	१,१२,८००.००	०.००	४,५६,६००.००	३,०१,४००.००	६६.०९	१,५५,६००.००
२३९	सेतीभुमे मा.वि. प्रशासनिक खर्च	२२३११	०.००	०.००	०.००	०.००	०.००	०.००	१,१६,०००.००	०.००	०	१,१६,०००.००
२४०	सेतीभुमे मा.वि. लेखापाल तलव थप	२२४११	०.००	१६,०००.००	०.००	२४,०००.००	०.००	०.००	५२,०००.००	४०,०००.००	७६.९२	१२,०००.००
२४१	साना तथा आकस्मिक योजना	२७२१२	०.००	०.००	०.००	०.००	०.००	०.००	०.००	०.००	०	०.००
८०३२८५०२२०२ कालिका गाउँपालिकावडा नं.२												
२४२	अधेरीखोला कल्भर्ट निर्माण	३११५८	०.००	०.००	०.००	०.००	१,००,०००.००	०.००	१,००,०००.००	०.००	०	१,००,०००.००



आ.व. २०८१/०८२ का माघ देखि चैत्र मसान्त सम्मको स्वतः प्रकाशन प्रतिवेदन



कार्यालयको कोड :

कालिका गाउँपालिका
गाउँ कार्यपालिकाको कार्यालय, रसुवा

८०३२८५०२३००

चौमासिक खर्च

आ.व. : २०८१/८२ अवधि : २०८१/०४/०१-२०८१/१२/३१

क्र.सं.	कार्यक्रम/आयोजना/क्रियाकलापको नाम	खर्च शीर्षक	प्रथम चौमासिक		दोश्रो चौमासिक		तेस्रो चौमासिक		जम्मा			
			बजेट	खर्च	बजेट	खर्च	बजेट	खर्च	बजेट	खर्च	खर्च(%)	मोजदात
२४३	काभ्रे गोरेटो बाटो निर्माण	३११५९	०.००	०.००	०.००	०.००	०.००	०.००	०.००	०.००	०	०.००
२४४	कार्यालय संचालन खर्च	२२३१९	५०,०००.००	९९,६७५.००	५०,०००.००	०.००	५०,०००.००	०.००	२,००,०००.००	९९,६७५.००	४९.८४	१,००,३२५.००
२४५	कालिका -२का विद्यालयमा स्टेसनरी सहयोग	२२३१३	०.००	०.००	०.००	०.००	०.००	०.००	०.००	०.००	०	०.००
२४६	कालिका हिमालय मा.वि. शिक्षक अनुदान	२५३११	०.००	६०,०००.००	०.००	९०,०००.००	२,००,०००.००	०.००	२,००,०००.००	१,५०,०००.००	७५	५०,०००.००
२४७	कालिकास्थान बजार क्षेत्रमा सि.सि. क्यामेरा जडान तथा व्यवस्थापन	२२४१२	०.००	०.००	०.००	०.००	०.००	०.००	२,५०,०००.००	०.००	०	२,५०,०००.००
२४८	कोल भलेसो तथा गोरेटो बाटो निर्माण	३११५९	०.००	०.००	२,००,०००.००	०.००	०.००	१,९१,१९०.६२	२,००,०००.००	१,९१,१९०.६२	९५.६	८,८०९.३८
२४९	धुम्ती डुन्डो संरक्षण	३११५९	०.००	०.००	०.००	०.००	२,००,०००.००	०.००	२,००,०००.००	०.००	०	२,००,०००.००
२५०	चित्रेपानी नारायणस्थान गोरेटो बाटो निर्माण (प्र.म.रो.का संग साझेदारी)	३११५९	०.००	०.००	०.००	०.००	१,५०,०००.००	१,४४,०००.००	१,५०,०००.००	१,४४,०००.००	९६	६,०००.००
२५१	चिस्यान देखी गैडाटोल गोरेटो बाटो निर्माण	३११५९	०.००	०.००	०.००	०.००	१,००,०००.००	०.००	१,००,०००.००	०.००	०	१,००,०००.००
२५२	निड्डा क्वासीड गुम्बा प्राङ्गुड तथा घेराबार	३११५९	०.००	०.००	०.००	०.००	०.००	०.००	२,००,०००.००	०.००	०	२,००,०००.००
२५३	पाइप खरिद	३११५९	०.००	०.००	०.००	०.००	०.००	०.००	०.००	०.००	०	०.००
२५४	फापरौरी स्याउबारी जोड्ने गोरेटो बाटो निर्माण (प्र.म.रो.का संग साझेदारी)	३११५९	०.००	०.००	०.००	०.००	१,५०,०००.००	०.००	१,५०,०००.००	०.००	०	१,५०,०००.००
२५५	बदरमान देखी नारायणस्थान आ.वि. जोड्ने गोरेटो बाटो तथा भलेसो निर्माण (प्र.म.रो.का संग साझेदारी)	३११५९	०.००	०.००	०.००	०.००	२,००,०००.००	१,९२,०००.००	२,००,०००.००	१,९२,०००.००	९६	८,०००.००
२५६	वास्तला गोरेटो बाटो निर्माण (प्र.म.रो.का संग साझेदारी)	३११५९	०.००	०.००	०.००	०.००	१,००,०००.००	९६,०००.००	१,००,०००.००	९६,०००.००	९६	४,०००.००
२५७	मौलाडीडा संरक्षण	३११५९	०.००	०.००	०.००	०.००	१,५०,०००.००	०.००	१,५०,०००.००	०.००	०	१,५०,०००.००
२५८	राब्राड गोरेटो बाटो निर्माण (प्र.म.रो.का संग साझेदारी)	३११५९	०.००	०.००	०.००	०.००	१,००,०००.००	०.००	१,००,०००.००	०.००	०	१,००,०००.००
२५९	शिलादेवी प्रावि शिक्षक अनुदान	२५३११	०.००	६०,०००.००	२,००,०००.००	९०,०००.००	०.००	०.००	२,००,०००.००	१,५०,०००.००	७५	५०,०००.००
२६०	सुनौलो टोल गोरेटो बाटो निर्माण	३११५९	०.००	०.००	०.००	०.००	१,५०,०००.००	०.००	१,५०,०००.००	०.००	०	१,५०,०००.००
२६१	स्वीरा गोरेटो बाटो तथा चौर निर्माण	३११५९	०.००	०.००	०.००	०.००	०.००	०.००	१,५०,०००.००	०.००	०	१,५०,०००.००
२६२	सिद्धेश्वर महादेव मन्दिर संरक्षण	३११५९	०.००	०.००	०.००	०.००	२,००,०००.००	०.००	२,००,०००.००	०.००	०	२,००,०००.००
८०३२८५०२२०३ कालिका गाउँपालिकावडा नं.३												
२६३	अधिकारी धुम्ती बडाल चौतारा हुँदै कदमघारी गो.वा. (प्र.म.रो.का संग साझेदारी)	३११५९	०.००	०.००	०.००	२,८७,९२८.९१	३,००,०००.००	०.००	३,००,०००.००	२,८७,९२८.९१	९५.९८	१२,०७१.०९
२६४	कटुन्जे क्रियापुत्री भवन खोल्सी संरक्षण	३११५९	०.००	०.००	०.००	०.००	०.००	०.००	०.००	०.००	०	०.००
२६५	घर बस्ति संरक्षण कार्यक्रम बेलचौर	३११५९	०.००	०.००	०.००	०.००	०.००	२०,०००.००	२०,०००.००	२०,०००.००	१००	०.००
२६६	चेतनाथ लामिछानेको घरबस्ति संरक्षण	२२५२२	०.००	०.००	०.००	०.००	०.००	२५,०००.००	२५,०००.००	२५,०००.००	१००	०.००
२६७	डेवरफेद गोरेटो बाटो निर्माण	३११५९	०.००	०.००	०.००	०.००	०.००	०.००	०.००	०.००	०	०.००
२६८	तारुके बेलचौर च्यानडीडा प्रतिशालय	३११५९	०.००	०.००	२,५०,०००.००	०.००	०.००	०.००	२,५०,०००.००	०.००	०	२,५०,०००.००
२६९	तारुके बेलचौर च्यानडीडा प्रतिशालय	३११५९	०.००	०.००	०.००	०.००	०.००	५०,०००.००	५०,०००.००	५०,०००.००	१००	०.००
२७०	नूपा खोरिया कटुन्जे खानेपानी मर्मत	३११५६	०.००	०.००	१,५०,०००.००	०.००	०.००	०.००	३,००,०००.००	०.००	०	३,००,०००.००
२७१	नमोबुद्ध तामाङ समाज भौडाकुँडा तथा अन्य सामग्री खरिद	३११२२	०.००	०.००	०.००	०.००	०.००	०.००	१,००,०००.००	०.००	०	१,००,०००.००
२७२	पशुसेवा भवन देखी बडा कार्यालय गोरेटो बाटो थप	३११५९	१,५०,०००.००	०.००	०.००	१,४०,६८५.६७	०.००	०.००	१,५०,०००.००	१,४०,६८५.६७	९३.७९	९,३१४.३३
२७३	पिल्लेचौर पैंधरा डौडाबस्ति गोरेटो बाटो निर्माण	३११५९	१,५०,०००.००	०.००	०.००	१,४१,५३७.५३	०.००	०.००	१,५०,०००.००	१,४१,५३७.५३	९४.३६	८,४६२.४७

कालिका गाउँपालिका धैवुड रसुवा

कृष्ण बहादुर के.सी.कुँवर
प्रमुख प्रशासकीय अधिकृत

पेज नं. ६४

आ.व. २०८१/०८२ को माघ देखि चैत्र मसान्त सम्मको स्वतः प्रकाशन प्रतिवेदन



कार्यालयको कोड :

कालिका गाउँपालिका
गाउँ कार्यपालिकाको कार्यालय, रसुवा

८०३२८५०२३००

चौमासिक खर्च

आ.व. : २०८१/८२ अवधी : २०८१/०४/०१-२०८१/१२/३१

क्र.सं.	कार्यक्रम/आयोजना/क्रियाकलापको नाम	खर्च शीर्षक	प्रथम चौमासिक		दोस्रो चौमासिक		तेस्रो चौमासिक		जम्मा			
			बजेट	खर्च	बजेट	खर्च	बजेट	खर्च	बजेट	खर्च	खर्च(%)	मौज्जात
२७४	बच्चनलादेवी आ.वि. परिसरमा भित्ते लेखन	२२५२२	०.००	०.००	०.००	०.००	०.००	०.००	२४,९२५.००	०.००	०	२४,९२५.००
२७५	बाटामुनी बेतीनि घुम्ती सम्म गो.वा निर्माण (प्र.म.रो.का संग साझेदारी)	३११५१	०.००	०.००	०.००	२,३९,९६८.९४	२,५०,०००.००	०.००	२,५०,०००.००	२,३९,९६८.९४	९५.९९	१०,०३१.०६
२७६	मनकामना प्रा.वि. बालविकास कक्षा भित्तेलेखन कार्यक्रम	२२५२२	०.००	०.००	०.००	०.००	०.००	२,००,०००.००	०.००	०	२,००,०००.००	
२७७	रातमाटे टोल तारुके गोरेटो निर्माण	३११५९	०.००	०.००	१,५०,०००.००	०.००	०.००	१,५०,०००.००	०.००	०	१,५०,०००.००	
२७८	बडा कार्यालय संचालन/व्यवस्थापन	२२३१९	३१,२५०.००	१७,०००.००	४३,७५०.००	०.००	१२,५००.००	०.००	१,२५,०००.००	१७,०००.००	१३.६	१,०८,०००.००
२७९	बेतीनी स्वास्थ्य चौकी गोरेटो बाटो मर्मत	३११५९	०.००	०.००	०.००	१,१९,५८५.५९	१,५०,०००.००	०.००	१,५०,०००.००	१,१९,५८५.५९	७९.७२	३०,४१४.४१
२८०	विपद व्यवस्थापन	२७२१२	०.००	०.००	१,७५,०००.००	०.००	०.००	१,७५,०००.००	०.००	०	१,७५,०००.००	
२८१	सुन्धारा मा.वि. अतिरिक्त कक्षा संचालन अनुदान	२५३११	०.००	०.००	०.००	०.००	०.००	१,००,०००.००	०.००	०	१,००,०००.००	
२८२	सुन्धारा मा.वि. शैक्षिक अनुदान	२५३११	०.००	०.००	०.००	७५,०००.००	०.००	०.००	७५,०००.००	७५,०००.००	१००	०.००
२८३	साउने इटपारे गोरेटो बाटो निर्माण	३११५९	०.००	०.००	२,००,०००.००	०.००	०.००	२,००,०००.००	०.००	०	२,००,०००.००	
२८४	साना तथा आकस्मिक योजना/कार्यक्रम	२७२१९	०.००	४०,०७५.००	०.००	४५,०००.००	०.००	०.००	८५,०७५.००	८५,०७५.००	१००	०.००
२८५	सिपाङ पाटो मगर गाउँ जाने गोरेटो बाटो निर्माण	३११५९	०.००	०.००	१,५०,०००.००	०.००	०.००	१,५०,०००.००	०.००	०	१,५०,०००.००	
२८६	सिमलीफेद आहाल भल सिँचाई मर्मत	३११५५	०.००	०.००	०.००	०.००	०.००	१,५०,०००.००	०.००	०	१,५०,०००.००	
८०३२८५०२३०४ कालिका गाउँपालिकाबडा नं.४												
२८७	५० प्रतिशत साझेदारीमा फलफूलको विरुवा वितरण	२२५२२	०.००	०.००	०.००	०.००	०.००	०.००	०.००	०.००	०	०.००
२८८	कृषकको कृषी उपज तथा खाद्यान्न जोषा एक टोल एक सेट ढक तराजू खरिद	३११२२	०.००	०.००	०.००	०.००	०.००	०.००	०.००	०.००	०	०.००
२८९	कृषि विविध कार्यक्रम	२२५२२	०.००	०.००	०.००	९९,८९०.००	०.००	०.००	१,००,०००.००	९९,८९०.००	९९.८९	११०.००
२९०	कार्यालय संचालन तथा प्रशासनिक खर्च	२२३१९	०.००	०.००	०.००	१०,०००.००	०.००	०.००	१,५०,०००.००	१०,०००.००	६.६७	१,४०,०००.००
२९१	किसानलाई विभिन्न तरकारीको बिउ निशुल्क वितरण	२२५२१	०.००	०.००	०.००	०.००	९९,९५०.००	१,००,०००.००	९९,९५०.००	९९.९५	५०.००	
२९२	खानेपानी ट्याङ्गिमा पानी शुद्धिकरणका लागि फिल्टर जडान १३ बटा	३११५६	०.००	०.००	०.००	५,००,०००.००	०.००	५,००,०००.००	०.००	०	५,००,०००.००	
२९३	देउराली सेतीदेवी मन्दिर पूर्वाधार निर्माण	३११५९	०.००	०.००	०.००	०.००	०.००	२,००,०००.००	०.००	०	२,००,०००.००	
२९४	धुसेनी गुम्बा प्राङ्गणमा व्यायामशाला व्यवस्थापन तथा सामग्री खरिद	२२२९१	०.००	०.००	०.००	०.००	०.००	०.००	०.००	०	०.००	
२९५	धुसेनी सामुदायिक भवन तथा छेकोरलिङ गुम्बा परिसर भित्र पूर्वाधार निर्माण	३११५९	०.००	०.००	०.००	०.००	१,७९,१२७.१४	२,००,०००.००	१,७९,१२७.१४	८९.५६	२०,८७२.८६	
२९६	पशु विविध कार्यक्रम	२२५२२	०.००	०.००	०.००	०.००	१,००,०००.००	०.००	१,००,०००.००	०.००	०	१,००,०००.००
२९७	भैपरी आउने साना तथा आकस्मिक योजना	२७२१२	१,२०,०००.००	०.००	१,२०,०००.००	०.००	३,००,०००.००	०.००	६,००,०००.००	०.००	०	६,००,०००.००
२९८	भोलै आयुर्वेद औषधालयको भवन निर्माणस्थल सम्प्राप्ति तथा व्यवस्थापन	३११५९	०.००	०.००	०.००	२,८३,२८१.४०	३,००,०००.००	०.००	३,००,०००.००	२,८३,२८१.४०	९४.४३	१६,७१८.६०
२९९	भोलाबोट डि.खेल मैदान पूर्वाधार निर्माण	३११५९	०.००	०.००	०.००	०.००	१,९१,५०४.९२	२,००,०००.००	१,९१,५०४.९२	९५.७५	८,४९५.०८	
३००	भोलाबोट डि चौतारा व्यायामशालाको निर्माण तथा सामग्री खरिद	३११५९	०.००	०.००	०.००	०.००	०.००	०.००	०.००	०	०.००	
३०१	वर्षाको समयमा अवरुद्ध सडक संचालन गर्न २ महिनाका लागि स्वयंसेवक परिचालन	२२४१९	५०,०००.००	४९,३००.००	०.००	०.००	०.००	५०,०००.००	४९,३००.००	९८.६	७००.००	
३०२	सेतीदेवी मा.वि. शैक्षिक भ्रमण अनुदान	२५३११	०.००	०.००	०.००	०.००	१,००,०००.००	०.००	१,००,०००.००	०.००	०	१,००,०००.००
३०३	सेतीदेवी मा.वि. शैक्षिक सुधारका लागि अतिरिक्त कक्षा संचालन अनुदान	२५३११	०.००	०.००	०.००	०.००	०.००	१,५५,०००.००	०.००	०	१,५५,०००.००	
३०४	सेतीदेवी मा.वि. हस्तलेखन सिप विकास सहजकर्ता परिचालन अनुदान	२५३११	०.००	४५,०००.००	०.००	९०,०००.००	०.००	१,९५,०००.००	१,३५,०००.००	६९.२३	६०,०००.००	
३०५	स्वास्थ्य विविध कार्यक्रम	२२५२२	०.००	०.००	०.००	०.००	५०,०००.००	०.००	५०,०००.००	०.००	०	५०,०००.००



आ.व. २०८१/०८२ को माघ देखि चैत्र मसान्त सम्मको स्वतः प्रकाशन प्रतिवेदन



कार्यालयको कोड :

कालिका गाउँपालिका
गाउँ कार्यपालिकाको कार्यालय, रसुवा

८०३२८५०२३००

चौमासिक खर्च

आ.व. : २०८१/८२ अवधी : २०८१/०४/०१-२०८१/१२/३१

क्र.सं.	कार्यक्रम/आयोजना/क्रियाकलापको नाम	खर्च शीर्षक	प्रथम चौमासिक		दोश्रो चौमासिक		तेस्रो चौमासिक		जम्मा			
			बजेट	खर्च	बजेट	खर्च	बजेट	खर्च	बजेट	खर्च	खर्च(%)	मौज्दात
८०३२८५०२३०५ कालिका गाउँपालिकाबडा नं.५												
३०६	आहालडाँडा देखी मरनघाट गोरेटो बाटो निर्माण	३११५९	१,००,०००.००	०.००	०.००	०.००	०.००	०.००	१,००,०००.००	०.००	०	१,००,०००.००
३०७	उत्पलेश्वर मन्दिर मर्मत	३११५९	०.००	०.००	०.००	०.००	१,००,०००.००	०.००	१,००,०००.००	०.००	०	१,००,०००.००
३०८	कृषि विविध कार्यक्रम	२२५२२	०.००	०.००	५०,०००.००	९४,५८५.००	५०,०००.००	०.००	१,००,०००.००	९४,५८५.००	९४.५९	५,४१५.००
३०९	कार्यालय संचालन तथा व्यवस्थापन	२२३१९	०.००	०.००	०.००	०.००	१,००,०००.००	०.००	१,००,०००.००	०.००	०	१,००,०००.००
३१०	कोलेटोल गोरेटो बाटो निर्माण	३११५९	१,००,०००.००	०.००	०.००	०.००	०.००	९४,६१४.००	१,००,०००.००	९४,६१४.००	९४.६१	५,३८६.००
३११	गैरीगाउँ बसिखोला गोरेटो बाटो	३११५९	०.००	०.००	०.००	०.००	०.००	१,०५,९९६.२९	१,१५,०००.००	१,०५,९९६.२९	९४.७८	६,००३.७१
३१२	धरेल्दखी पसले डाँडा गोरेटो	३११५९	१,००,०००.००	०.००	०.००	०.००	०.००	०.००	१,००,०००.००	०.००	०	१,००,०००.००
३१३	झ्याङलाङ प्रा.वि. शिक्षक अनुदान	२५३११	०.००	६०,०००.००	०.००	४०,०००.००	०.००	०.००	१,००,०००.००	१,००,०००.००	१००	०.००
३१४	डि टोल फाँट गोरेटो निर्माण	३११५९	०.००	०.००	०.००	०.००	१,००,०००.००	०.००	१,००,०००.००	०.००	०	१,००,०००.००
३१५	न्यौपाने टोल देखी माने पाखा गोरेटो बाटो	३११५९	१,००,०००.००	०.००	०.००	०.००	०.००	०.००	१,००,०००.००	०.००	०	१,००,०००.००
३१६	निलकण्ठ नमुना मा.वि. शिक्षक अनुदान	२५३११	३,६०,०००.००	८०,०००.००	०.००	१,२०,०००.००	०.००	०.००	३,६०,०००.००	२,००,०००.००	५५.५६	१,६०,०००.००
३१७	पुर्गेको डाँडादेखी घडेरी घलेगाउँ गोरेटो	३११५९	०.००	०.००	०.००	०.००	०.००	०.००	१,००,०००.००	०.००	०	१,००,०००.००
३१८	प्रा.वि. तहमा अध्ययनरत छात्र/छात्रालाई निशुल्क स्टेशनरी तथा पाठ्यपुस्तक व्यवस्थापन कार्यक्रम	२५३११	०.००	०.००	०.००	०.००	०.००	०.००	४,५०,०००.००	०.००	०	४,५०,०००.००
३१९	पशु विविध कार्यक्रम	२२५२२	५०,०००.००	०.००	०.००	९९,६८४.००	५०,०००.००	०.००	१,००,०००.००	९९,६८४.००	९९.६८	३१६.००
३२०	महिला स्वास्थ्य स्वयंसेविका अवलोकन भ्रमण	२२५१२	०.००	०.००	०.००	०.००	१०,०००.००	१,००,०००.००	१,००,०००.००	१०,०००.००	१०	१०,०००.००
३२१	युवा तथा खेलकुद सम्बन्धि कार्यक्रम	२२५२२	०.००	०.००	०.००	०.००	०.००	२,००,०००.००	०.००	०	२,००,०००.००	
३२२	वि.क. टोल मुडुलीगाँज गोरेटो बाटो निर्माण	३११५९	०.००	०.००	०.००	०.००	०.००	०.००	१,००,०००.००	०.००	०	१,००,०००.००
३२३	विचटोल भूमेस्थान संरक्षण तथा घेराबार	३११५९	७५,०००.००	०.००	०.००	०.००	०.००	०.००	७५,०००.००	०.००	०	७५,०००.००
३२४	विपद व्यवस्थापन	२७२१२	०.००	०.००	०.००	०.००	०.००	२,००,०००.००	०.००	०	२,००,०००.००	
३२५	साना तथा आकस्मिक योजना	२७२१२	०.००	०.००	०.००	०.००	३,००,०००.००	०.००	३,००,०००.००	०.००	०	३,००,०००.००
८०३२८५०२५११ संघीय सरकारबाट हस्तान्तरित कार्यक्रम (शसर्त अनुदान)												
३२६	CTEVT को मापदण्डबमोजिम सामुदायिक विद्यालयमा प्राविधिक शिक्षा सञ्चालन अनुदान	२५३११	१,७५,०००.००	०.००	१,७५,०००.००	०.००	१,७५,०००.००	०.००	७,००,०००.००	०.००	०	७,००,०००.००
३२७	अति गरिब परिवारहरुको लागि कमिमा १० जनाको लागि हुने गरी साझा सुविधा केन्द्रको स्थापना।	२२५२१	०.००	०.००	०.००	०.००	०.००	५,००,०००.००	०.००	०	५,००,०००.००	
३२८	अधिकारी घुमि बडाल चौतारा हुँदै कदमधारी गो.वा. निर्माण साझेदारी	२२५२२	०.००	०.००	०.००	१,१५,६००.००	१,१५,६००.००	०.००	१,१५,६००.००	१,१५,६००.००	१००	०.००
३२९	अन्य विविध खर्च (चिया, पानि लगायत अन्य विविध)	२२७११	०.००	०.००	०.००	०.००	०.००	०.००	०.००	०.००	०	०.००
३३०	अन्य विविध खर्च चिया पानी लगाएत अन्य विविध	२२५२२	०.००	०.००	०.००	२,५००.००	२४,०००.००	०.००	२४,०००.००	२,५००.००	१०.४२	२१,५००.००
३३१	आ.व. २०८१/८२ मा नया तरकारी पकेट विकास कार्यक्रम संचालन	२२५२२	३,००,०००.००	०.००	३,००,०००.००	०.००	३,००,०००.००	०.००	१२,००,०००.००	०.००	०	१२,००,०००.००
३३२	आकस्मिक अवस्थामा औसधि एवं त्याब सामाग्री ढुवानी, रेकर्डिङ तथा रिपोर्टिङका लागि फर्म फरमेट छुपाइ, ई-टि.वि रजिस्ट्ररअध्याबधिक, विश्व क्षयरोग दिवस सम्बन्धी कार्यक्रम, स्थलगत अनुशिक्षण तथा सुपरिवेक्षण, क्षयरोगका कार्यक्रमको अर्थ बार्थिक समिधा तथा कोहर्ट विश्व	२२३११	३०,०००.००	१६,०००.००	३०,०००.००	०.००	३०,०००.००	०.००	१,२०,०००.००	१६,०००.००	१३.३३	१,०४,०००.००



आ.व. २०८१/०८२ को माघ देखि चैत्र मसान्त सम्मको स्वतः प्रकाशन प्रतिवेदन



कार्यालयको कोड :

कालिका गाउँपालिका
गाउँ कार्यपालिकाको कार्यालय, रसुवा

८०३२८५०२३००

चौमासिक खर्च

आ.व. : २०८१/८२ अवधी : २०८१/०४/०१-२०८१/१२/३१

क्र.सं.	कार्यक्रम/आयोजना/क्रियाकलापको नाम	खर्च शीर्षक	प्रथम चौमासिक		दोश्रो चौमासिक		तेस्रो चौमासिक		जम्मा			
			बजेट	खर्च	बजेट	खर्च	बजेट	खर्च	बजेट	खर्च	खर्च(%)	मौज्दात
३३३	आधारभूत तथा आकस्मिक स्वास्थ्य सेवाको लागि औषधि खरिद	२७११३	०.००	०.००	१२,४९,०००.००	०.००	०.००	०.००	१२,४९,०००.००	०.००	०	१२,४९,०००.००
३३४	आधारभूत तहका स्वीकृत दरबन्दीका शिक्षक, राहत अनुदान शिक्षकका लागि तलब भत्ता अनुदान (विशेष शिक्षा परिषद अन्तरगतका शिक्षक/कर्मचारीहरु समेत)	२११११	१,२७,५८,५००.००	१,५७,७८,९७०.००	१,२७,५८,५००.००	२,५०,४२,२६७.००	१,२७,५८,५००.००	०.००	५,१०,३४,०००.००	४,०८,२१,२३७.००	७९.९८	१,०२,१२,७६३.००
३३५	आधारभूत प्रयोगशाला कार्यक्रम	२२३११	०.००	३,९८,०८२.६०	४,००,०००.००	०.००	०.००	४,००,०००.००	३,९८,०८२.६०	९९.५२	१,९१७.४०	
३३६	आधारभूत तह कक्षा (६-८) मा अंग्रेजी गणित र विज्ञान विषयमा शिक्षण सहयोग अनुदान	२५३११	०.००	०.००	०.००	२,००,०००.००	०.००	२,००,०००.००	२,००,०००.००	१००	०.००	
३३७	आधारभूत तह कक्षा (६-८) मा अंग्रेजी गणित र विज्ञान विषयमा शिक्षण सहयोग अनुदान	२५३११	२,००,०००.००	२,००,०००.००	०.००	०.००	०.००	२,००,०००.००	२,००,०००.००	१००	०.००	
३३८	आधारभूत तह कक्षा (६-८) मा अंग्रेजी गणित र विज्ञान विषयमा शिक्षण सहयोग अनुदान	२५३११	०.००	१,५४,२४६.००	९,९९,०००.००	४,२५,१४०.००	०.००	९,९९,०००.००	५,७९,३८६.००	५८	४,१९,६१४.००	
३३९	आयुर्वेद सेवा कार्यक्रम (आयुर्वेद औषधालय)	२२५२९	१,३७,५००.००	९९,३५०.००	१,३७,५००.००	३,४९,७५०.००	१,३७,५००.००	०.००	५,५०,०००.००	४,४९,१००.००	८१.६५	१,००,९००.००
३४०	इपिडेमियोलोजिकल रिपोर्टिङ	२२५२२	०.००	०.००	०.००	०.००	१२,०००.००	०.००	१२,०००.००	०.००	०	१२,०००.००
३४१	उद्यम विकास सहजकर्ता परिचालन	२२५२२	१,९०,०८०.००	२,९६,११८.००	१,२६,७२०.००	०.००	०.००	३,१६,८००.००	२,९६,११८.००	९३.४७	२०,६८२.००	
३४२	उद्यमशिलता विकास तालिम	२२५२२	०.००	०.००	७६,८००.००	७६,८००.००	०.००	७६,८००.००	७६,८००.००	१००	०.००	
३४३	उन्नत वीउ वितरकलाई प्रोत्साहन अनुदान	२२५२२	०.००	०.००	०.००	०.००	०.००	१,५०,०००.००	०.००	०	१,५०,०००.००	
३४४	उत्पन्न प्रविधिमा पहुँच तथा हस्तान्तरण	२२५२२	०.००	०.००	१,४४,०००.००	०.००	०.००	१,४४,०००.००	०.००	०	१,४४,०००.००	
३४५	एक पालिका एक भेटेरिनरी डाक्टर	२२४१९	१,३१,२५०.००	१,७४,७५६.००	१,३१,२५०.००	१,७४,७५६.००	१,३१,२५०.००	४३,६८९.००	५,२५,०००.००	३,९३,२०१.००	७४.९	१,३१,७९९.००
३४६	एच.पी.भी. खोप अभियान तथा नियमित खोपमा शुरूवात को लागि कार्यक्रम संचालन तथा व्यवस्थापन (स्वास्थ्यकर्मीको तालिम, महिला स्वास्थ्यसंबन्धितसेविका/ स्वयंसेवक को अभिमुखीकरण, विद्यालय शिक्षक को बैठक र पालिका तथा वडा खोप समन्वय समितिको बैठक) खर्च	२२५२२	०.००	०.००	१,०१,०००.००	१,८४,६४५.००	१,०१,०००.००	१२,४५०.००	२,०२,०००.००	१,९७,०९५.००	९७.५७	४,९०५.००
३४७	एम.आई.एस. अपरेटर र फिन्ड सहायक पोशाक भत्ता	२११२१	०.००	०.००	०.००	०.००	२०,०००.००	२०,०००.००	२०,०००.००	२०,०००.००	१००	०.००
३४८	कृषिमा गर्भाधान मिसन कार्यक्रम	२२५२१	४५,०००.००	१,००,०००.००	४५,०००.००	०.००	४५,०००.००	०.००	१,८०,०००.००	१,००,०००.००	५५.५६	८०,०००.००
३४९	कृषि तथा पशु सेवाका एक गाँउ एक प्राविधिकहरुको तलब भत्ता	२२४१९	२,५८,०००.००	४,९३,५३०.००	२,५८,०००.००	०.००	०.००	५,१६,०००.००	४,९३,५३०.००	९५.६५	२२,४७०.००	
३५०	कृषि स्नातक करार	२२४१९	१,३१,२५०.००	१,७४,७५६.००	१,३१,२५०.००	१,७४,७५६.००	१,३१,२५०.००	४३,६८९.००	५,२५,०००.००	३,९३,२०१.००	७४.९	१,३१,७९९.००
३५१	कृषि, पशुपन्छी तथा मत्स्य तथ्यांक अध्ययनकार्यक्रम	२२५२२	०.००	०.००	०.००	०.००	६०,०००.००	०.००	६०,०००.००	०.००	०	६०,०००.००
३५२	कार्यस्थल सुरक्षा सामग्री	२२५२१	०.००	०.००	०.००	०.००	१,३८,०००.००	१,३६,७८६.५०	१,३८,०००.००	१,३६,७८६.५०	९९.१२	१,२१३.५०
३५३	कार्यस्थल सुरक्षा सामग्री	२२५२१	०.००	०.००	०.००	०.००	०.००	०.००	०.००	०.००	०	०.००
३५४	क्रिटजन्य रोग नियन्त्रण कार्यक्रमको अनुगमन एवम् मूल्याङ्कन तथा क्रिटजन्य रोग नियन्त्रणका लागि Active Case Detection तथा slide ढुवानी समेत (औलो र कालाजार)	२२५२२	२५,०००.००	०.००	०.००	०.००	०.००	२५,८००.००	२५,०००.००	२५,८००.००	९९.२	२००.००
३५५	किशोरकिशोरी स्वास्थ्य सेवा	२२५२२	०.००	०.००	०.००	०.००	८४,०००.००	०.००	८४,०००.००	०.००	०	८४,०००.००
३५६	किसान सूत्रीकरण कार्यक्रम	२२५२२	०.००	०.००	०.००	०.००	०.००	१,००,०००.००	०.००	०	१,००,०००.००	
३५७	खाद्यान्न धालीको उन्नत वीउ उपयोगमा अनुदान(धान,गहुँ)	२२५२२	१०,७५,०००.००	०.००	०.००	०.००	०.००	१०,७५,०००.००	०.००	०	१०,७५,०००.००	
३५८	ग्राइ गोरदो बाटो निर्माण	२२५२२	०.००	०.००	०.००	०.००	०.००	३,४६,८००.००	०.००	०	३,४६,८००.००	
३५९	गरिवसँग विद्येक्षर कार्यक्रम लागू भएका स्थानीय तहमा कार्यक्रम सञ्चालन खर्च	२२५२२	२,००,०००.००	०.००	०.००	०.००	०.००	२,००,०००.००	०.००	०	२,००,०००.००	
३६०	गरिवसँग विद्येक्षर कार्यक्रमका सामाजिक परिचालको पोशाक खर्च	२२४१९	०.००	०.००	०.००	०.००	१०,०००.००	१०,०००.००	१०,०००.००	१००	०.००	
३६१	गरिवसँग विद्येक्षर कार्यक्रमको लागि सामाजिक परिचालको पारिश्रमिक	२२४१९	६०,०००.००	७५,०००.००	४५,०००.००	६०,०००.००	४५,०००.००	१५,०००.००	१,९५,०००.००	७६.९२	४५,०००.००	

कालिका गाउँपालिका धैवुड रसुवा

कृष्ण बहादुर के.सी.कुँवर
प्रमुख प्रशासकीय अधिकृत

पेज नं. ६७

आ.व. २०८१/०८२ को माघ देखि चैत्र मसान्त सम्मको स्वतः प्रकाशन प्रतिवेदन



कार्यालयको कोड :

कालिका गाउँपालिका
गाउँ कार्यपालिकाको कार्यालय, रसुवा

८०३२८५०२३००

चौमासिक खर्च

आ.व. : २०८१/८२ अवधि : २०८१/०४/०१-२०८१/१२/३१

क्र.सं.	कार्यक्रम/आयोजना/क्रियाकलापको नाम	खर्च शीर्षक	प्रथम चौमासिक		दोश्रो चौमासिक		तेस्रो चौमासिक		जम्मा			
			बजेट	खर्च	बजेट	खर्च	बजेट	खर्च	बजेट	खर्च	खर्च(%)	मौज्दात
३६२	गरिवसँग विशेषरूपमा कार्यक्रमको लागि सामाजिक परिचालकको मसलन्द खर्च	२२३११	१०,०००.००	०.००	०.००	०.००	०.००	०.००	१०,०००.००	०.००	०	१०,०००.००
३६३	गरिवी निवारणका लागि लघु उद्यम विकास कार्यक्रम संचालन निर्देशिका, २०७७ बमोजिम उद्यमीको स्वरोजगारी (आवश्यकता पत्रिचानका आधारमा पुनर्ताजगी र एडभान्स सीप विकास तालिम कार्यक्रम)	२२५२२	२,००,०००.००	०.००	०.००	१,५०,०००.००	०.००	०.००	२,००,०००.००	१,५०,०००.००	७५	५०,०००.००
३६४	गरिवी निवारणका लागि लघु उद्यम विकास कार्यक्रम संचालन निर्देशिका, २०७७ बमोजिम लघु उद्यम विकास मोडेलमा नयाँ लघु उद्यमी सिर्जना गर्ने	२२५२२	०.००	०.००	०.००	२८,८००.००	०.००	०.००	२८,८००.००	२८,८००.००	१००	०.००
३६५	चित्रेपानी नारायणस्थान गोरेटो बाटो निर्माण साझेदारी	२२५२२	०.००	०.००	०.००	०.००	४८,९६०.००	४८,९६०.००	४८,९६०.००	४८,९६०.००	१००	०.००
३६६	जुनोटिक रोगहरु, AMR सम्बन्धि पैवी तथा अभिमुखिकरण, Rabies Day	२२५२२	२०,०००.००	०.००	०.००	२०,०००.००	०.००	०.००	२०,०००.००	२०,०००.००	१००	०.००
३६७	डाइसर् छोलिङ गुम्बा निर्माण साझेदारी	२२५२२	०.००	०.००	०.००	०.००	०.००	०.००	५४,४००.००	०.००	०	५४,४००.००
३६८	तोकिएका विद्यार्थीको दिवा खाजाका लागि विद्यालयलाई अनुदान	२२५२२	१,००,०००.००	०.००	१,००,०००.००	४,००,०००.००	१,००,०००.००	०.००	४,००,०००.००	४,००,०००.००	१००	०.००
३६९	तोकिएका विद्यार्थीको दिवा खाजाका लागि विद्यालयलाई अनुदान	२५३११	१,२५,०००.००	०.००	१,२५,०००.००	१,८४,४७५.००	१,२५,०००.००	०.००	५,००,०००.००	१,८४,४७५.००	३६.९	३,१५,५२५.००
३७०	तोकिएका विद्यार्थीको दिवा खाजाका लागि विद्यालयलाई अनुदान	२५३११	५,४८,५००.००	०.००	५,४८,५००.००	०.००	५,४८,५००.००	०.००	२१,९४,०००.००	०.००	०	२१,९४,०००.००
३७१	प्रयत्नमा अम्बटे देखी डिखेन गो.वा. ककरादेवी-चानडाँडा धारपानी गो.वा. कदमधारी-धारपानी गो.वा. र भोगटिनि देउरालीडाँडा कुवा सम्म गो.वा. निर्माण	२२५२२	०.००	०.००	०.००	०.००	११,६९,६००.००	०.००	११,६९,६००.००	०.००	०	११,६९,६००.००
३७२	नाखोर्दुङ देखी पलेप गोरेटो बाटो निर्माण साझेदारी	२२५२२	०.००	०.००	०.००	०.००	०.००	०.००	१,२२,४००.००	०.००	०	१,२२,४००.००
३७३	नियमित तय्याङको गुणस्तर बृद्धिका लागि स्वास्थ्य संस्थाहरूको मासिक बैठक, डाटा भेरिफिकेशन तथा भ्यालिडेशन एवम् अर्धवार्षिक र वार्षिक समिक्षा	२२५२२	०.००	८९,५५०.००	२,३०,०००.००	४८,४००.००	०.००	०.००	२,३०,०००.००	१,३७,९५०.००	५९.९८	९२,०५०.००
३७४	प्रजनन रूग्णता स्वास्थ्य सेवा	२२५२२	६७,०००.००	०.००	०.००	०.००	०.००	०.००	६७,०००.००	०.००	०	६७,०००.००
३७५	प्रति विद्यार्थी लागतका आधारमा सिकाइ सामग्री तथा डिजिटल सिकाइ सामग्री व्यवस्थापनका लागि विद्यालयलाई अनुदान	२५३११	०.००	०.००	०.००	०.००	१,००,०००.००	०.००	१,००,०००.००	०.००	०	१,००,०००.००
३७६	प्रति विद्यार्थी लागतका आधारमा सिकाइ सामग्री तथा डिजिटल सिकाइ सामग्री व्यवस्थापनका लागि विद्यालयलाई अनुदान	२५३११	३,८२,०००.००	०.००	०.००	०.००	०.००	०.००	३,८२,०००.००	०.००	०	३,८२,०००.००
३७७	प्रति विद्यार्थी लागतका आधारमा सिकाइ सामग्री तथा डिजिटल सिकाइ सामग्री व्यवस्थापनका लागि विद्यालयलाई अनुदान	२५३११	०.००	०.००	१,००,०००.००	०.००	०.००	०.००	१,००,०००.००	०.००	०	१,००,०००.००
३७८	प्रारम्भिक बाल विकास सहजकर्ताहरूको पारिश्रमिक तथा विद्यालय कर्मचारी व्यवस्थापन अनुदान	२११११	१०,००,०००.००	४,९४,०००.००	०.००	४,००,०००.००	०.००	०.००	१०,००,०००.००	८,९४,०००.००	८९.४	१,०६,०००.००
३७९	प्रारम्भिक बाल विकास सहजकर्ताहरूको पारिश्रमिक तथा विद्यालय कर्मचारी व्यवस्थापन अनुदान	२११११	११,१८,२५०.००	१२,९६,६००.००	११,१८,२५०.००	२६,९४,२१६.००	११,१८,२५०.००	०.००	४४,७३,०००.००	३९,९०,८१६.००	८९.२२	४,८२,१८४.००
३८०	प्रारम्भिक बाल विकास सहजकर्ताहरूको पारिश्रमिक तथा विद्यालय कर्मचारी व्यवस्थापन अनुदान	२११११	३,००,०००.००	०.००	३,००,०००.००	१,९०,०००.००	०.००	०.००	६,००,०००.००	१,९०,०००.००	३१.६७	४,१०,०००.००
३८१	प्राविधिक सहायकको तलब	२११११	१,२५,०००.००	१,७३,६५०.००	१,२५,०००.००	१,४२,१३०.००	१,२५,०००.००	३४,७३०.००	५,००,०००.००	३,५०,५१०.००	७०.०९	१,४९,४९०.००
३८२	प्राविधिक सहायकको पोसाक	२११२१	०.००	०.००	०.००	०.००	१०,०००.००	१०,०००.००	१०,०००.००	१०,०००.००	१००	०.००
३८३	प्राविधिक सहायकको पोसाक	२११२१	०.००	०.००	०.००	०.००	०.००	०.००	०.००	०.००	०	०.००
३८४	प्राविधिक सहायकको स्थानीय भत्ता	२११३१	३०,०००.००	१२,८३०.००	२०,०००.००	९,६३०.००	२०,०००.००	३,२१०.००	१,००,०००.००	२५,६७०.००	२५.६७	७४,३३०.००
३८५	प्राविधिक सीप विकास तालिम	२२५२२	३,३६,०००.००	०.००	०.००	२,५०,०००.००	०.००	०.००	३,३६,०००.००	२,५०,०००.००	७४.४	८६,०००.००

कालिका गाउँपालिका धैवुड रसुवा

कृष्ण वहादुर के.सी.कुँवर
प्रमुख प्रशासकीय अधिकृत

पेज नं. ६८

आ.व. २०८१।०८२ को माघ देखि चैत्र मसान्त सम्मको स्वतः प्रकाशन प्रतिवेदन



कार्यालयको कोड :

कालिका गाउँपालिका
गाउँ कार्यपालिकाको कार्यालय, रसुवा

८०३२८५०२३००

चौमासिक खर्च

आ.व. : २०८१/८२ अवधि : २०८१/०४/०१-२०८१/१२/३१

क्र.सं.	कार्यक्रम/आयोजना/क्रियाकलापको नाम	खर्च शीर्षक	प्रथम चौमासिक		दोश्रो चौमासिक		तेस्रो चौमासिक		जम्मा			
			बजेट	खर्च	बजेट	खर्च	बजेट	खर्च	बजेट	खर्च	खर्च(%)	मौज्दात
३८६	परिवार योजना सेवा	२२५२२	०.००	०.००	७०,०००.००	०.००	०.००	०.००	७०,०००.००	०.००	०	७०,०००.००
३८७	पलेप थोडिसनाङ्ग झो.पु., कालिका गाउँपालिका, रसुवा	३११५१	२,५०,०००.००	०.००	२,५०,०००.००	०.००	२,५०,०००.००	०.००	१०,००,०००.००	०.००	०	१०,००,०००.००
३८८	पोल्चेत गोरटो बाटो निर्माण साझेदारी	२२५२२	०.००	०.००	०.००	०.००	०.००	२७,२००.००	२७,२००.००	१००	०	०.००
३८९	पोषण कार्यक्रम	२२५२२	६९,०००.००	११,२००.००	६९,०००.००	१,१२,९००.००	६९,०००.००	१४,६२०.००	२,७६,०००.००	१,३८,७२०.००	५०.२६	१,३८,७२०.००
३९०	पोषणमैत्री स्थानीय शासन प्रवर्द्धन	२२५२२	०.००	०.००	०.००	०.००	३,००,०००.००	०.००	३,००,०००.००	०.००	०	३,००,०००.००
३९१	फापरगैरी स्याउजारी जोड्ने गोरटो बाटो निर्माण साझेदारी	२२५२२	०.००	०.००	०.००	०.००	४८,९६०.००	०.००	४८,९६०.००	०.००	०	४८,९६०.००
३९२	बजार सम्बन्ध विकास	२२५२२	०.००	०.००	०.००	२८,७८६.००	०.००	०.००	२८,७८६.००	९९.९५	१४.००	१४.००
३९३	बैदारमानेदेखी नारायणस्थान आ.वि. जोड्ने भलेसो निर्माण साझेदारी	२२५२२	०.००	०.००	०.००	०.००	७३,४४०.००	७३,४४०.००	७३,४४०.००	१००	०	०.००
३९४	झाटामुनी बेतिनि घुमिन् सम.गो.बा. निर्माण साझेदारी	२२५२२	०.००	०.००	०.००	८१,६००.००	८१,६००.००	०.००	८१,६००.००	१००	०	०.००
३९५	आन्तला गोरटो बाटो निर्माण साझेदारी	२२५२२	०.००	०.००	०.००	०.००	३२,६४०.००	३२,६४०.००	३२,६४०.००	१००	०	०.००
३९६	विश्व रक्तचाप दिवस तथा आत्महत्या न्यूनीकरण दिवस मनाउने	२२५२२	२०,०००.००	०.००	०.००	०.००	०.००	२०,०००.००	०.००	०	०	२०,०००.००
३९७	भृंगीला प्रत्यारोपण गरेका, डायलाइसिस गराइरहेका, क्यासर रोगी र मेरुदण्ड पक्षघातका विरामीहरूलाई औषधि उपचार खर्च वापत मासिक रु ५ हजार दरले उपलब्ध गराइने रकम	२७११२	१,१२,५००.००	०.००	१,१२,५००.००	४,५०,०००.००	१,१२,५००.००	०.००	४,५०,०००.००	४,५०,०००.००	१००	०.००
३९८	महादेवथान देखी थलि डाँडा हुँदै माने खेत पुच्छर सम्म गो.बा. निर्माण	२२५२२	०.००	०.००	०.००	०.००	०.००	१,३६,०००.००	०.००	०	०	१,३६,०००.००
३९९	महादेवथान देखी थलि डाँडा हुँदै मानेखेत पुच्छरसम्म गो.बा. सेतीदेवी मावि देखि भबलाबोट हुँदै दाइगरे चौतारा सम्म सडक तथा नालि मर्मत पथराखोला देखी देउरालि	२२५२२	०.००	०.००	०.००	०.००	०.००	२,७२,०००.००	०.००	०	०	२,७२,०००.००
४००	महामारी/आक्रामिक रोग नियन्त्रण कार्यक्रम	२२५२२	०.००	०.००	८०,०००.००	०.००	०.००	०.००	८०,०००.००	०.००	०	८०,०००.००
४०१	माध्यमिक तह कक्षा (९-१०) मा अंग्रेजी गणित र विज्ञान विषयमा शिक्षण सहयोग अनुदान	२११११	०.००	०.००	०.००	०.००	३,००,०००.००	०.००	३,००,०००.००	०.००	०	३,००,०००.००
४०२	माध्यमिक तह कक्षा (९-१०) मा अंग्रेजी गणित र विज्ञान विषयमा शिक्षण सहयोग अनुदान	२११११	०.००	०.००	२,००,०००.००	०.००	०.००	०.००	२,००,०००.००	०.००	०	२,००,०००.००
४०३	माध्यमिक तह कक्षा (९-१०) मा अंग्रेजी गणित र विज्ञान विषयमा शिक्षण सहयोग अनुदान	२११११	१२,४९,०००.००	३,४९,५१२.००	०.००	५,२४,२६८.००	०.००	१२,४९,०००.००	८,७३,७८०.००	६९.९५	३७.२२	३७.२२
४०४	माध्यमिक तहका स्वीकृत दरवन्दीका शिक्षक, राहत अनुदान शिक्षक लागि तलब भत्ता अनुदान (विशेष शिक्षा परिषद अन्तरगतका शिक्षक/कर्मचारी प्राविधिक धारका प्रशिक्षक समेत)	२११११	८७,४१,५००.००	५७,१९,६१३.००	४३,७०,७५०.००	९१,४७,३२१.००	४३,७०,७५०.००	१,७४,८३,०००.००	१,४८,६६,९३४.००	८५.०४	२६.१६	२६.१६
४०५	याङ्ग गुम्बा गोरटो बाटो निर्माण साझेदारी	२२५२२	०.००	०.००	०.००	०.००	०.००	१,२९,२००.००	०.००	०	०	१,२९,२००.००
४०६	रेबिज नियन्त्रण कार्यक्रम	२२५२२	८०,०००.००	०.००	०.००	७६,५००.००	०.००	०.००	८०,०००.००	७६,५००.००	९५.६३	३,५००.००
४०७	राब्राड गोरटो बाटो निर्माण साझेदारी	२२५२२	०.००	०.००	०.००	०.००	३२,६४०.००	०.००	३२,६४०.००	०.००	०	३२,६४०.००
४०८	राष्ट्रिय महिला स्वास्थ्य स्वयंसेविका कार्यक्रम (पोसाक प्रोत्साहन र यातायात खर्च)	२२५२२	११,६६,०००.००	०.००	०.००	०.००	०.००	११,६६,०००.००	०.००	०	०	११,६६,०००.००
४०९	रोजगार संयोजकको तलब	२११११	१,१३,०००.००	१,७३,६५०.००	१,१३,०००.००	१,४२,१३०.००	१,१३,०००.००	३४,७३०.००	४,५२,०००.००	३,५०,५१०.००	७७.५४	१,०१,४९०.००
४१०	रोजगार संयोजकको पोसाक	२११११	०.००	०.००	०.००	०.००	०.००	१०,०००.००	१०,०००.००	१००	०	०.००
४११	रोजगार संयोजकको स्थानीय भत्ता	२२४१९	९३,०००.००	१२,८६०.००	०.००	९,६३०.००	०.००	३,२१०.००	९३,०००.००	२५,७००.००	२७.६३	६७,३००.००
४१२	रोजगार सेवा केन्द्रको लागि मसलान्द खर्च	२२३११	२५,०००.००	०.००	२५,०००.००	०.००	२५,०००.००	०.००	१,००,०००.००	०.००	०	१,००,०००.००
४१३	रोजगार संवाद मंचको संचालन	२२५२२	०.००	०.००	०.००	०.००	०.००	३०,०००.००	०.००	०	०	३०,०००.००
४१४	रोजगार संवाद मंचको सञ्चालन	२२५२२	०.००	०.००	०.००	०.००	०.००	०.००	०.००	०	०	०.००
४१५	रोजगार सहायकको तलब	२११११	१,२५,०००.००	१,७३,६५०.००	१,२५,०००.००	१,४२,१३०.००	१,२५,०००.००	३४,७३०.००	५,००,०००.००	३,५०,५१०.००	७०.०९	१,४९,४९०.००

कृष्ण बहादुर के.सी.कुँवर
प्रमुख प्रशासकीय अधिकृत

कालिका गाउँपालिका धैवुड रसुवा

पेज नं. ६९

आ.व. २०८१।०८२ को माघ देखि चैत्र मसान्त सम्मको स्वतः प्रकाशन प्रतिवेदन



कार्यालयको कोड :

कालिका गाउँपालिका
गाउँ कार्यपालिकाको कार्यालय, रसुवा

८०३२८५०२३००

चौमासिक खर्च

आ.व. : २०८१/८२ अवधि : २०८१/०४/०१-२०८१/१२/३१

क्र.सं.	कार्यक्रम/आयोजना/क्रियाकलापको नाम	खर्च शीर्षक	प्रथम चौमासिक		दोश्रो चौमासिक		तेस्रो चौमासिक		जम्मा			
			बजेट	खर्च	बजेट	खर्च	बजेट	खर्च	बजेट	खर्च	खर्च(%)	मौज्दात
४५९	स्वास्थ्य चौकी (आधारभूत स्वास्थ्य सेवा केन्द्र) को न्युनतम सेवा मापदण्ड कार्यक्रम (अभिमुखीकरण, समिधा, फलो अप, अनुगमन तथा सुदधिकरण समेत)	२२५२२	०.००	०.००	०.००	७५,५००.००	१,२६,०००.००	०.००	१,२६,०००.००	७५,५००.००	५.९२	५०,५००.००
४६०	स्वास्थ्यकर्मीहरूलाई इम्ब्लान्ट तालिम	२२५२२	०.००	०.००	२,००,०००.००	०.००	०.००	०.००	२,००,०००.००	०.००	०	२,००,०००.००
४६१	सामुदायिक विद्यालयका छात्राहरूलाई निशुल्क स्यानिटरी प्याड व्यवस्थापन	२२३१३	०.००	०.००	०.००	०.००	१,००,०००.००	०.००	१,००,०००.००	०.००	०	१,००,०००.००
४६२	सामुदायिक विद्यालयका छात्राहरूलाई निशुल्क स्यानिटरी प्याड व्यवस्थापन	२२३१३	०.००	०.००	०.००	०.००	०.००	०.००	१,००,०००.००	०.००	०	१,००,०००.००
४६३	सामुदायिक विद्यालयका छात्राहरूलाई निशुल्क स्यानिटरी प्याड व्यवस्थापन	२२३१३	०.००	०.००	०.००	०.००	०.००	०.००	४,६३,०००.००	०.००	०	४,६३,०००.००
४६४	सार्वजनिक विद्यालयका विद्यार्थीहरूका लागि निशुल्क पाठ्यपुस्तक अनुदान (स्थानीय विषय/मातृभाषाको समेत)	२२३१३	२,००,०००.००	०.००	०.००	०.००	०.००	०.००	२,००,०००.००	०.००	०	२,००,०००.००
४६५	सार्वजनिक विद्यालयका विद्यार्थीहरूका लागि निशुल्क पाठ्यपुस्तक अनुदान (स्थानीय विषय/मातृभाषाको समेत)	२२३१३	०.००	०.००	११,४०,०००.००	१,०२,६४८.००	०.००	०.००	११,४०,०००.००	१,०२,६४८.००	९	१०,३७,३५२.००
४६६	सार्वजनिक विद्यालयका विद्यार्थीहरूका लागि निशुल्क पाठ्यपुस्तक अनुदान (स्थानीय विषय/मातृभाषाको समेत)	२२३१३	०.००	०.००	०.००	०.००	२,००,०००.००	०.००	२,००,०००.००	०.००	०	२,००,०००.००
४६७	सार्वजनिक विद्यालयमा अध्ययनरत विद्यार्थीहरूका लागि छात्रवृत्ति (आवासीय तथा गैरआवासीय)	२७२११	१०,६८,०००.००	०.००	०.००	२,७५,०००.००	०.००	०.००	१०,६८,०००.००	२,७५,०००.००	२५.७५	७,९३,०००.००
४६८	सार्वजनिक विद्यालयमा अध्ययनरत विद्यार्थीहरूका लागि छात्रवृत्ति (आवासीय तथा गैरआवासीय)	२७२११	०.००	०.००	०.००	०.००	२,००,०००.००	०.००	२,००,०००.००	०.००	०	२,००,०००.००
४६९	सार्वजनिक विद्यालयमा अध्ययनरत विद्यार्थीहरूका लागि छात्रवृत्ति (आवासीय तथा गैरआवासीय)	२७२११	०.००	०.००	२,००,०००.००	०.००	०.००	०.००	२,००,०००.००	०.००	०	२,००,०००.००
८०३२८५०२५१२ संघीय सरकारबाट हस्तान्तरित कार्यक्रम (विपेश अनुदान)												
४७०	थैबुङ खानेपानी आयोजना फिर्तुङ, कालिका-५, रसुवा	३११५६	०.००	०.००	०.००	०.००	५०,००,०००.००	०.००	५०,००,०००.००	०.००	०	५०,००,०००.००
८०३२८५०२५२१ प्रदेश सरकारबाट हस्तान्तरित कार्यक्रम (शसर्त अनुदान)												
४७१	अपाठ्ठा भएका व्यक्तिको लागि समुदायमा आधारित पुनर्स्थापना सहयोग कार्यक्रम	२२५२२	७५,०००.००	०.००	७५,०००.००	०.००	७५,०००.००	०.००	३,००,०००.००	०.००	०	३,००,०००.००
४७२	अस्पतालमा भर्ना भएका विरामी खाना	२५३१२	०.००	०.००	०.००	०.००	०.००	०.००	५०,०००.००	०.००	०	५०,०००.००
४७३	आहालडोडा खेलकुद मैदान स्तरोन्नति कालिका-५	३११५९	६,२५,०००.००	०.००	६,२५,०००.००	०.००	६,२५,०००.००	०.००	२५,००,०००.००	०.००	०	२५,००,०००.००
४७४	इन्धन तथा मेशिनरी सामग्री मर्मत	२२२२१	०.००	०.००	०.००	०.००	०.००	१,००,०००.००	०.००	०	०	१,००,०००.००
४७५	उत्पादनमा आधारित दुधमा प्रोत्साहन अनुदान	२२५२२	७१,७५०.००	०.००	७१,७५०.००	०.००	७१,७५०.००	२,८६,९०५.००	२,८६,९०५.००	९९.९७	९५.००	९५.००
४७६	एक विद्यालय एक नर्स कार्यक्रम	२२५२२	५,८०,०००.००	८,३४,७९०.००	५,८०,०००.००	६,८१,६६३.००	५,८०,०००.००	२,३३,६५०.००	२३,२०,०००.००	१७,५०,१०३.००	७५.४४	५,६९,८९७.००
४७७	ओपिधि तथा ओपिधिजन्य सामग्रीको दुबानी अनुगमन र भ्रमण खर्च समेत	२२६११	२५,०००.००	१८,०००.००	२५,०००.००	०.००	२५,०००.००	०.००	१,००,०००.००	१८,०००.००	१८	८२,०००.००
४७८	कृषि व्यवसाय प्रवर्द्धन कार्यक्रम (अकबरे खेती) कालिका-३	२२५२२	१,२५,०००.००	०.००	१,२५,०००.००	०.००	१,२५,०००.००	०.००	५,००,०००.००	०.००	०	५,००,०००.००
४७९	कालिका गाउँपालिका सोलार बत्ती व्यवस्थापन, कालिका गा.पा. १-५	३११५३	६,२५,०००.००	०.००	६,२५,०००.००	०.००	६,२५,०००.००	०.००	२५,००,०००.००	०.००	०	२५,००,०००.००
४८०	जिवजिवे ग्रामिण अस्पताल चिकित्सक, पारामेडिक्स र अन्य कर्मचारी रात्री खाजा	२५३१२	१,००,०००.००	०.००	१,००,०००.००	१,५२,४००.००	१,००,०००.००	०.००	४,००,०००.००	१,५२,४००.००	३८.१	२,४७,६००.००
४८१	जिवजिवे ग्रामिण अस्पतालमा कार्यरत कर्मचारीहरूको तलब भत्ता गाउँपालिका बाट नपुग थप	२२४१९	५,००,०००.००	४,९९,१७०.००	०.००	०.००	०.००	५,००,०००.००	४,९९,१७०.००	९९.८३	८३०.००	८३०.००
४८२	तरकारी खेती प्रवर्द्धन कार्यक्रम (प्लाष्टिक टनेल निर्माण) कालिका-५	२२५२२	१,२५,०००.००	०.००	१,२५,०००.००	०.००	१,२५,०००.००	०.००	५,००,०००.००	०.००	०	५,००,०००.००

आ.व. २०८१/०८२ को माघ देखि चैत्र मसान्त सम्मको स्वतः प्रकाशन प्रतिवेदन



कार्यालयको कोड :

कालिका गाउँपालिका
गाउँ कार्यपालिकाको कार्यालय, रसुवा

८०३२८५०२३००

चौमासिक खर्च

आ.व. : २०८१/८२ अर्घी : २०८१/०४/०१-२०८१/१२/३१

क्र.सं.	कार्यक्रम/आयोजना/क्रियाकलापको नाम	खर्च शीर्षक	प्रथम चौमासिक		दोश्रो चौमासिक		तेस्रो चौमासिक		जम्मा			
			बजेट	खर्च	बजेट	खर्च	बजेट	खर्च	बजेट	खर्च	खर्च(%)	मौज्दात
४८३	भारोपानी, तारुके, बेलचौर कुडुले सडक स्तरोन्नति कालिका ३	३११५१	६,२५,०००.००	०.००	६,२५,०००.००	०.००	६,२५,०००.००	०.००	२५,००,०००.००	०.००	०	२५,००,०००.००
४८४	श्रीविखोला पहिरो नियन्त्रण कालिका गा.पा. २ र ५	३११५४	६,२५,०००.००	०.००	६,२५,०००.००	२३,८६,६०६.००	६,२५,०००.००	०.००	२५,००,०००.००	२३,८६,६०६.००	९५.४६	१,१३,३९४.००
४८५	निलकण्ठ मन्दिर बृहत्तर पर्यटन पूर्वाधार निर्माण, कालिका ५	३११५९	१२,५०,०००.००	०.००	१२,५०,०००.००	०.००	१२,५०,०००.००	०.००	५०,००,०००.००	०.००	०	५०,००,०००.००
४८६	प्रशासनिक खर्च तथा अन्य व्यवस्थापन	२२३१९	५०,०००.००	०.००	५०,०००.००	६६,२३७.११	५०,०००.००	०.००	२,००,०००.००	६६,२३७.११	३३.११	१,३३,७६२.८९
४८७	पहराफेद देखि उपल्लो भदौरे सडक स्तरोन्नति कालिका ५	३११५१	६,२५,०००.००	०.००	६,२५,०००.००	०.००	६,२५,०००.००	०.००	२५,००,०००.००	०.००	०	२५,००,०००.००
४८८	पानी विजुली इन्टरनेट समेत	२२१११	५०,०००.००	०.००	५०,०००.००	१,११,०००.००	५०,०००.००	०.००	२,००,०००.००	१,११,०००.००	५५.५	८९,०००.००
४८९	फर्म फरमेट झर्पाई	२२३११	०.००	०.००	०.००	१७,०००.००	०.००	०.००	५०,०००.००	१७,०००.००	३४	३३,०००.००
४९०	फर्म फरमेट झर्पाई	२२३११	०.००	०.००	०.००	०.००	०.००	०.००	०.००	०.००	०	०.००
४९१	बाखा प्रबर्द्धन (विपन्न) कार्यक्रम	२२५२२	१,७५,०००.००	०.००	१,७५,०००.००	०.००	१,७५,०००.००	०.००	७,००,०००.००	०.००	०	७,००,०००.००
४९२	बाबु आमा विहिन बालबालिका संरक्षण कार्यक्रम	२२५२२	०.००	०.००	०.००	०.००	०.००	०.००	३,६०,०००.००	०.००	०	३,६०,०००.००
४९३	बाल विवाह अन्त्यका लागि समुदाय परिचालन कार्यक्रम	२२५२२	०.००	०.००	०.००	०.००	१,५०,०००.००	०.००	१,५०,०००.००	०.००	०	१,५०,०००.००
४९४	माध्यमिक तहमा शून्य दरबन्दि भएका विद्यालयमा अंग्रेजी, गणित, विज्ञान शिक्षकका लागि शिदधान सहयोग अनुदान	२२४१९	१,४२,०००.००	१,३१,०६७.००	१,४२,०००.००	२,१२,६२०.००	१,४२,०००.००	०.००	५,६८,०००.००	३,४३,६८७.००	६०.५१	२,२४,३१३.००
४९५	मौरीपालान विकास कार्यक्रम	२२५२२	१,२५,०००.००	०.००	१,२५,०००.००	०.००	१,२५,०००.००	०.००	५,००,०००.००	०.००	०	५,००,०००.००
४९६	ल्याबको लागि आवश्यक रि एजेन्ट तथा सामग्री व्यवस्थापन	२२२९१	८०,०००.००	०.००	१,२०,०००.००	३,५८,८४२.००	१,२०,०००.००	०.००	४,००,०००.००	३,५८,८४२.००	८९.७१	४१,१५८.००
४९७	वेतिनी सामुदायीक स्वास्थ्य इकाई भवन मर्मत/सवलिकरण	३११६१	२,५०,०००.००	०.००	२,५०,०००.००	०.००	२,५०,०००.००	०.००	१०,००,०००.००	०.००	०	१०,००,०००.००
४९८	स्थानीय न्यायीक सहजकर्ता कार्यक्रम (पारिश्रमिक तथा पोशाक खर्च)	२११११	६९,५००.००	१,७३,६५०.००	६९,५००.००	१,०४,१९०.००	६९,५००.००	०.००	२,७८,०००.००	२,७८,६५०.००	९९.९४	१६०.००
८०३२८५०२३०२ प्रदेश सरकारबाट हस्तान्तरित कार्यक्रम (सम्पुरक अनुदान)												
४९९	रुप्सेपानी बडहरे सडक स्तरोन्नति कालिका ५	३११५१	०.००	०.००	०.००	०.००	१,००,००,०००.००	०.००	१,००,००,०००.००	०.००	०	१,००,००,०००.००
५००	शहिद स्मृति खेल मैदान निर्माण कालिका ३	३११५९	९०,००,०००.००	०.००	०.००	०.००	०.००	०.००	९०,००,०००.००	०.००	०	९०,००,०००.००
कुल जम्मा			८,६५,३५,३२६.४०	६,३४,६६,५२३.८५	८,२४,५४,०८२.४०	१०,०८,९३,३४२.९९	१०,५३,०७,५४७.१०	१,८४,९०,१०६.२२	४०,०२,२३,२५०.००	१८,२८,४९,९७३.०६	४५.६८	२१,७३,७३,२७६.९४



आ.व. २०८१/०८२ को कार्तिक देखि पुस मसान्त सम्मको स्वतः प्रकाशन प्रतिवेदन २०८२



आ.व. २०८१/०८२ को चैत्र मसान्त सम्मको आन्तरिक आयको विवरण



कालिका गाउँपालिका
गाउँ कार्यपालिकाको कार्यालय, रसुवा
कार्यालयको कोड : ८०३२८५०२३००

राजस्व शीर्षक अनुसार संकलन

आ.व. : २०८१/८२ अवधी : २०८१/०४/०१-२०८१/१२/३१ कारोबारको प्रकार : आन्तरिक राजस्व

क्र.सं.	राजस्व संकेत	राजस्व शीर्षक	रकम	कैफियत
१	११३१३	सम्पती कर	२६,३१७.२६	
२	११३१४	भुमिकर/मालपोत	२,६६,५२०.७५	
३	११३१७	वहाल कर	३,९९,२३३.२७	
४	११४५१	सवारी साधन कर (साना सवारी)	२८,०००.००	
५	११६९१	अन्य कर	१८,९००.००	
६	१४१५१	सरकारी सम्पत्तीको वहालबाट प्राप्त आय	५,४४,१४०.००	
७	१४२१९	अन्य सेवा शुल्क तथा बिक्री	६३,४००.००	
८	१४२२३	शिक्षा क्षेत्रको आमदानी	४,५००.००	
९	१४२२४	परीक्षा शुल्क	६,०००.००	
१०	१४२२९	अन्य प्रशासनिक सेवा शुल्क	२,९८,१००.००	
११	१४२४२	नक्सापास दस्तुर	१,४१,४८३.१०	
१२	१४२४३	सिफारिश दस्तुर	३,८५,३८८.८३	
१३	१४२४४	व्यक्तिगत घटना दर्ता दस्तुर	१,२२,९००.००	
१४	१४२४५	नाता प्रमाणित दस्तुर	८१,८००.००	
१५	१४२५३	व्यावसाय रजिष्ट्रेशन दस्तुर	३८,७५०.००	
१६	१४२६५	अन्य क्षेत्रको आय	१,०००.००	
१७	१४५२९	अन्य राजस्व	३,०००.००	
१८	१४६११	व्यवसाय कर	२,३२,३७५.००	
जम्मा			२६,६९,८०८.२१	

आ.व. २०७९/०८० सम्मको वेरुजुको विवरण रु हजारमा

गत वर्ष सम्मको बाँकी	समायोजन	यो वर्षको फर्छ्यौट	यो वर्षको वेरुजु	कुल वेरुजु बाँकी
७९५७९	०	१४४	३७४९५	१०८९३०

घ. आ.व. २०८१/०८२ को चैत्र मसान्त सम्मको पेशकी जम्मा रु. ३२,०५,०००।००

ङ. सामाजिक सुरक्षा भत्ता तर्फको प्रगती विवरण आ.व. २०८१/०८२ को पुस मसान्त सम्मको खर्च

क्रसं	विवरण	लाभग्राही सङ्ख्या	२०८१/८२ को चैत्र मसान्त सम्मको खर्च रु.	कैफियत
१	अन्य जेष्ठ नागरिक	७९७	४,३५,५३,५५८।-	
२	जेष्ठ नागरिक दलित	२३		
३	जेष्ठ नागरिक एकल महिला	६०		
४	विधवा आर्थिक सहायता	१५५		
५	अपाङ्गता भएका	२०५		
६	क्षेत्र तोकिएका बालबालिका	७८३		
७	दलित बालबालिका	१८		
८	लोपोन्मुख जाति	०		
	कुल जम्मा	२०४९	४,३५,५३,५५८।-	

कालिका गाउँपालिका धैवुड रसुवा

कृष्ण बहादुर के.सी.कुँवर
प्रमुख प्रशासकीय अधिकृत

पेज नं. ७४

आ.व. २०८१।०८२ को माघ देखि चैत्र सम्मको स्वतः प्रकाशन प्रतिवेदन

